

ภาคผนวกที่ 21

---

เอกสารการตรวจสอบระบบสัญญาณแจ้งเหตุเพลิงไหม้

## การตรวจสอบระบบสัญญาณแจ้งเหตุเพลิงไหม้



ภาคผนวกที่ 22

---

เอกสารบันทึกปริมาณเศษวัสดุก่อสร้าง

แบบบันทึกรายการเศษวัสดุก่อสร้าง

หน่วยงาน.....เอิร์น บาย แอล พี เอ็น..... ว/ด/ป.....14 มี.ค. 2568.....

ผู้บันทึก.....นางพัชรินทร์ ท่วมพุดชา..... ผู้ตรวจสอบ.....นางสาวดวงฤทัย ต๊ะจุ่ม.....

วันที่	Disposed in Landfill ( ตัน )	Recycled ( ตัน )	Salvaged ( ตัน )	Reused ( ตัน )	Total Diverted ( ตัน )	หมายเหตุ
1						
2						
3						
4						
5						
6						
7		✓				1 เทียว
8						
9						
10						
11		✓				1 เทียว
12						
13						
14		✓				1 เทียว
15						
16						
17		✓				1 เทียว
18						
19						
20		✓				1 เทียว
21						
22						
23		✓				1 เทียว
24						
25		✓				1 เทียว
26						
27						
28		✓				1 เทียว
29						
30		✓				1 เทียว
31						



ภาคผนวกที่ 23

---

เอกสารตรวจสอบระบบไฟฟ้าและอุปกรณ์ไฟฟ้า

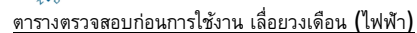

สิ่งที่ต้องระวัง

- 
- The diagram illustrates the connection of a circular saw to a power source. The saw is shown with numbered callouts: 3 points to the handle, 4 to the trigger switch, 5 to the motor housing, 6 to the blade guard, 7 to the blade, and 8 to the base plate. The power source consists of a circuit breaker (1), a power cord (7), and a plug (2).

			เดือน																															
No.	รายการตรวจสอบ	จุดที่ต้องตรวจสอบ	1	2	3	4	5	6	7	8	9	10	11	12	13	14	15	16	17	18	19	20	21	22	23	24	25	26	27	28	29	30	3	
1	Earth leakage breaker	ทำงานได้หรือไม่																																
2	สายดิน	ติดตั้งไว้เรียบร้อยแล้วจริงหรือไม่																																
3	สวิตช์	ทำงานได้หรือไม่																																
4	ใบมีด	ใบมีดยังคมอยู่หรือไม่																																
5	การ์ด	ทำงานได้หรือไม่, มีขี้เลื่อยเข้าไปสะสมอยู่หรือไม่																																
6	Screw, Bolt	Screw, Bolt หลวมหรือหลุดหรือไม่																																
7	สายไฟและปลั๊กกันน้ำ	ชำรุด, เสียรูปทรงหรือไม่																																
8	สมดุลการสั่นของใบเลื่อย	ปรับได้เหมาะสมหรือไม่																																
การดำเนินการในส่วนของการตรวจสอบ																																		
		ผู้รับเหมาตรวจและเซ็นชื่อ																																
		การตรวจสอบจากพนักงาน 3 พร																																
ให้ใช้เครื่องหมายต่อไปนี้ในการตรวจ			ดี	✓																														

## การตรวจสอบอุปกรณ์ไฟฟ้า



ภาคผนวกที่ 24

---

เอกสารตรวจสอบงัดดับเพลิง

สถานที่ตรวจสอบ

เอิร์น บาย แอล.พี.เอ็น

ขนาด (ปอนด์)

15 ปอนด์

### หมายเลขถังดับเพลิง

ผงเคมีแห่ง

ชนิดน้ำยา

[illegible]

## หมายเหตุ

- |   |                                                     |   |                                                |
|---|-----------------------------------------------------|---|------------------------------------------------|
| 1 | เกจวัดแรงดันต้องไม่ตกอยู่ในค่าที่ได้กำหนดไว้        | 6 | สภาพของถังดับเพลิงต้องอยู่ในสภาพที่ไม่ขึ้นสนิม |
| 2 | มือจับบน - ล่างต้องไม่ชำรุด                         | 7 | ป้ายสัญลักษณ์สามารถมองเห็นได้อย่างชัดเจน       |
| 3 | สายฉีดอยู่ในสภาพที่ใช้งานได้ไม่มีอีกขาด             | 8 | น้ำหนักไม่เบาจนเกินไป                          |
| 4 | สลัก - ซิล ต้องอยู่ในสภาพปกติไม่มีอีกขาดหรือหลุดหาย | 9 | น้ำยาดับเพลิงอยู่ในสภาพที่พร้อมใช้งาน          |
| 5 | ขาเข็นต้องไม่ชำรุด                                  |   | (คว่ำถังเพื่อเช็คการจับตัวของผงดับเพลิง)       |
| / | อยู่ในสภาพที่สามารถใช้งานได้                        | X | ชำรุดไม่สามารถใช้งานได้                        |



ภาคผนวกที่ 25

แผนฉุกเฉิน





## แผนการอพยพหนีไฟ

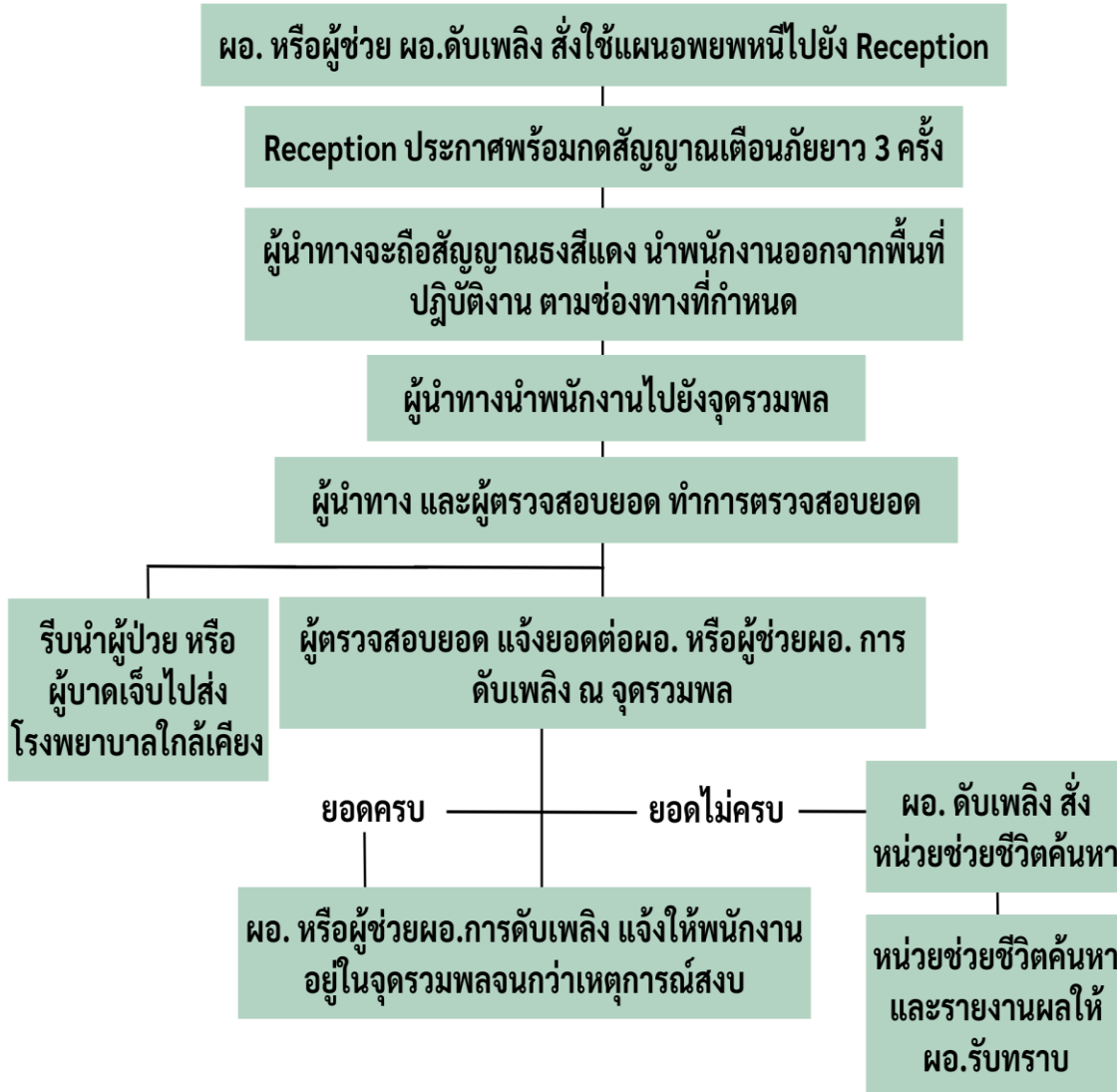

ภาคผนวกที่ 26

---

แผนผังแสดงจุดจอดรถ

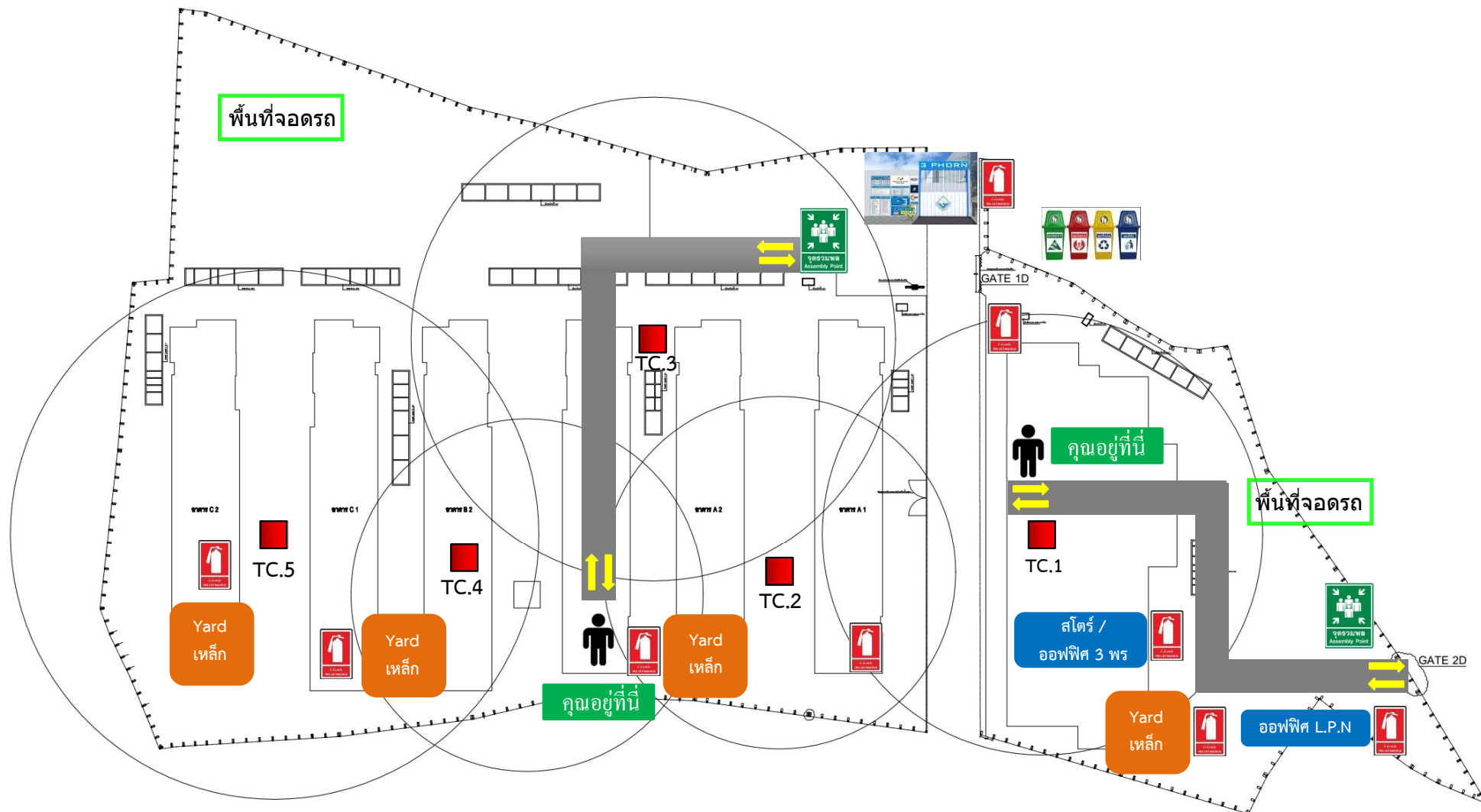

ภาคผนวกที่ 27

---

สรุปสำรวจทัศนคติชุมชน ประจำปี 2568

สรุปผลการสำรวจความคิดเห็นประจำปี 2568

โครงการ เอิร์น บาย แอล.พี.เอ็น. (EARN BY LPN)

บริษัท แอล.พี.เอ็น. ดีเวลลอปเม้นท์ จำกัด (มหาชน)

วันที่ 4 และ 6 เมษายน 2568

ข้อมูลทั่วไป

โครงการ เอิร์น บาย แอล.พี.เอ็น. (EARN BY LPN) บริษัท แอล.พี.เอ็น. ดีเวลลอปเม้นท์ จำกัด (มหาชน) ได้ดำเนินการพัฒนารัฐกิจด้านที่พักอาศัย เพื่อตอบสนองความต้องการที่อยู่อาศัยของประชาชนที่เพิ่มมากขึ้น จึงได้ก่อสร้างโครงการเอิร์น บาย แอล.พี.เอ็น. (EARN BY LPN) ตั้งอยู่บริเวณซอยเรืออรัญ ตำบลดอนหัวฬ่อ อำเภอเมืองชลบุรี จังหวัดชลบุรี ดำเนินการโดยบริษัท แอล.พี.เอ็น. ดีเวลลอปเม้นท์ จำกัด (มหาชน) เป็นโครงการประเภทอาคารอยู่อาศัยรวม (อาคารชุด) ตั้งอยู่บนที่ดินจำนวน 2 แปลง ได้แก่ แปลงที่ 1 ประกอบด้วยอาคารชุดพักอาศัย สูง 8 ชั้น จำนวน 6 อาคาร (อาคาร A1, A2, B1, B2, C1 และ C2) อาคารพักผ่อน สูง 1 ชั้นจำนวน 3 อาคาร (อาคาร E1, E2 และ E3) อาคารนี้หนนการ สูง 2 ชั้น จำนวน 1 อาคาร และอาคารพักยรวม สูง 1 ชั้น จำนวน 1 อาคาร และแปลงที่ 2 ประกอบด้วย อาคารชุดพักอาศัย และจอดรถ สูง 6 ชั้น จำนวน 1 อาคาร (อาคาร D) มีพื้นที่ใช้สอยอาคารรวมทั้งโครงการ เท่ากับ 67,464.10 ตารางเมตร และมีจำนวนห้องชุดเพื่อการพักอาศัย รวมทั้งโครงการ 1,796 ห้อง และห้องชุดเพื่อการพาณิชย์ (ร้านค้า) จำนวน 14 ห้อง ซึ่งได้รับพิจารณาเห็นชอบในรายงานการประเมินผลประโยชน์ผลกระทบสิ่งแวดล้อม จากคณะกรรมการผู้ชำนาญการ ตามหนังสือเลขที่ทส. 1009.5/6633 ลงวันที่ 28 มีนาคม 2567 สำหรับอาณาเขตติดต่อพื้นที่โครงการและการใช้ประโยชน์ที่ดินโดยรอบ มีรายละเอียดดังนี้

แปลงที่ 1

ติดต่อกับ - พื้นที่ว่างของนิคมอุตสาหกรรมอมตะซิตี้ ชลบุรี ถัดไปเป็นบริษัท เคชเท็ม (ไทยแลนด์) จำกัด สาขาชลบุรี สูง 2 ชั้น เลขที่ 700/448

ทิศตะวันออก ติดต่อกับ - ถนนอมตะ (ซอยนาเกลือ)

ทิศตะวันออก ติดต่อกับ - ทางสาธารณประโยชน์ สภาพปัจจุบันแบ่งออกเป็นทางสาธารณประโยชน์มีความกว้างเขตทางประมาณ 9.00 – 10.00 เมตร และคลองระบายน้ำ โดยถัดไปเป็น หอพักอมตะนคร อนุรักษ์ทรัพย์เอสสูง 4 ชั้น จำนวน 1 อาคาร เลขที่ 9/9 และพื้นที่บุคคลอื่น สภาพปัจจุบันเป็นพื้นที่ว่างมีวัชพืชขึ้นปกคลุม

สรุปผลการสำรวจทัศนคติชุมชน

โครงการ เอิร์น บาย แอล.พี.เอ็น (ERAN BY LPN) (ระยะก่อสร้าง)

บริษัท แอล.พี.เอ็น. ดีเวลลอปเม้นท์ จำกัด (มหาชน)

วันที่ 4 และ 6 เมษายน 2568

ตั้งอยู่ ซอยเรืออรัญ ตำบลดอนหัวฬ่อ อำเภอเมือง จังหวัดชลบุรี

จัดทำโดย

บริษัท ฮัสติรัน ไทย คอนซัลติ้ง 1992 จำกัด

683 หมู่ 11 ถ.สุขาภิบาล 8 ต.หนองขาม อ. ศรีราชา จ. ชลบุรี

(โทร 0-3848-1197)

ทิศตะวันตก	ติดต่อกับ	- ลานจอดรถ - ดำรงสาธารณประโยชน์ ถัดไปเป็น สถานประกอบการ ได้แก่ - ร้านอีสาน อินดี้ สูง 1 ชั้น จำนวน 2 คูหา เลขที่ 141 - ร้านน้ำแข็ง สูง 1 ชั้น จำนวน 1 คูหา เลขที่ 141 - ร้านแล้วแต่ปู สูง 1 ชั้น จำนวน 2 คูหา เลขที่ 141 - ร้าน Jim.S 168 สูง 1 ชั้น จำนวน 1 คูหา เลขที่ 141 - ซอยเรือร่อม ความกว้างเขตทางประมาณ 9.00 – 10.00 เมตร
ทิศใต้	ติดต่อกับ	
แปลงที่ 2		
ทิศเหนือ	ติดต่อกับ	- ซอยเรือร่อม ความกว้างเขตทางประมาณ 9.00 – 10.00 เมตร
ทิศตะวันออก	ติดต่อกับ	- สาขาสเน่ห์ซัน ห้องבקดดี สูง 4 ชั้น จำนวน 1 อาคาร และ สูง 1 ชั้น 1 อาคาร เลขที่ 37/27
ทิศตะวันตก	ติดต่อกับ	- ดำรงสาธารณประโยชน์
ทิศใต้	ติดต่อกับ	- ซอยหนองปักชี ความกว้างเขตทางประมาณ 5.00 – 6.00 เมตร ถัดไปเป็นร้านรับล้างรถ สูง 1 ชั้น เลขที่ 47

ในการนี้ บริษัท แอล.พี.เอ็น. ดีเวลลอปเม้นท์ จำกัด (มหาชน) จึงได้มอบหมายให้ บริษัท อิสเทิร์น ไทย คอนซัลติ้ง 1992 จำกัด ที่ได้รับอนุญาตจากกรมโรงงานอุตสาหกรรม ขึ้นทะเบียนห้องปฏิบัติการวิเคราะห์เอกชน เลขทะเบียน ว-003 ดำเนินการสำรวจความคิดเห็นของโครงการอิสริน บาย แอล.พี.เอ็น. (EARN BY LPN) ในระหว่างวันที่ 4 และ 6 เมษายน 2568 แบ่งออกเป็น 5 กลุ่ม คือ 1) กลุ่มพื้นที่หลัก 2) กลุ่มพื้นที่รอง 3) กลุ่มผู้นำชุมชน 4) กลุ่มพื้นที่อ่อนไหว และ 5) กลุ่มหน่วยงานราชการ โดยมีรายละเอียดพื้นที่ศึกษา/กลุ่มเป้าหมาย วิธีการศึกษาและผลการศึกษา ดังนี้

## 1) พื้นที่ศึกษา / กลุ่มเป้าหมาย

- 1.1 บ้าน/อาคารพักอาศัย และสถานประกอบการในระยะประชิด
- 1.2 บ้าน/อาคารพักอาศัย และสถานประกอบการในรัศมี 100 เมตร รอบพื้นที่โครงการ
- 1.3 บ้าน/อาคารพักอาศัย และสถานประกอบการในระยะรัศมีระหว่าง 100-500 เมตร รอบพื้นที่โครงการ
- 1.4 บ้าน/อาคารพักอาศัย และสถานประกอบการในระยะรัศมีระหว่าง 500-1,000 เมตร รอบพื้นที่โครงการ
- 1.5 ผู้นำชุมชน (ในระยะรัศมีไม่เกิน 1 กิโลเมตรรอบพื้นที่โครงการ)
- 1.6 หน่วยงานราชการ
- 1.7 พื้นที่อ่อนไหว  
โดยแบ่งเป็นด้านต่างๆ ดังนี้
  1. ข้อมูลทั่วไป
  2. ข้อมูลด้านเศรษฐกิจ
  3. ข้อมูลด้านสาธารณสุข
  4. ทัศนคติของผู้ตอบแบบสอบถาม

## 2) วิธีการศึกษาและกำหนดขนาดตัวอย่าง

บริษัทที่ปรึกษาทำการสำรวจโดยใช้แบบสอบถามเป็นเครื่องมือประกอบการสัมภาษณ์โดยกำหนดขนาดตัวอย่าง ดังนี้

- 2.1 บ้าน/อาคารพักอาศัย และสถานประกอบการในระยะประชิด ทำการสำรวจหัวหน้าครัวเรือน หรือคู่สมรส หรือผู้แทนครัวเรือนที่มีอายุ 18 ปี ขึ้นไป โดยใช้วิธีการแบบเจาะจง (Purposive Sampling)
- 2.2 บ้าน/อาคารพักอาศัย และสถานประกอบการในรัศมี 100 เมตร รอบพื้นที่โครงการ ทำการสำรวจหัวหน้าครัวเรือน หรือคู่สมรส หรือผู้แทนครัวเรือนที่มีอายุ 18 ปี ขึ้นไป โดยใช้วิธีการแบบเจาะจง (Purposive Sampling)
- 2.3 บ้าน/อาคารพักอาศัย และสถานประกอบการในระยะรัศมีระหว่าง 100-1,000 เมตร รอบพื้นที่โครงการ ทำการสำรวจหัวหน้าครัวเรือน หรือคู่สมรส หรือผู้แทนครัวเรือนที่มีอายุ 18 ปี ขึ้นไป โดยใช้วิธีการสุ่มตัวอย่างแบบเป็นระบบ (Systematic Sampling)
- 2.4 กลุ่มผู้นำชุมชน เก็บตัวอย่างโดยใช้วิธีการแบบเจาะจง (Purposive Sampling)
- 2.5 กลุ่มพื้นที่อ่อนไหว เก็บตัวอย่างโดยใช้วิธีการแบบเจาะจง (Purposive Sampling)
- 2.6 กลุ่มหน่วยงานราชการ เก็บตัวอย่างโดยใช้วิธีการแบบเจาะจง (Purposive Sampling)

แผนที่แสดงพื้นที่สำรวจความคิดเห็นแสดงดังภาพที่ 1-4





ภาพที่ 1 อาคารพักอาศัยและสถานประกอบการที่อยู่ในพื้นที่ระยะที่ 1 และ 2 จากโครงการ  
ในรัศมี 100 เมตร รอบพื้นที่โครงการ

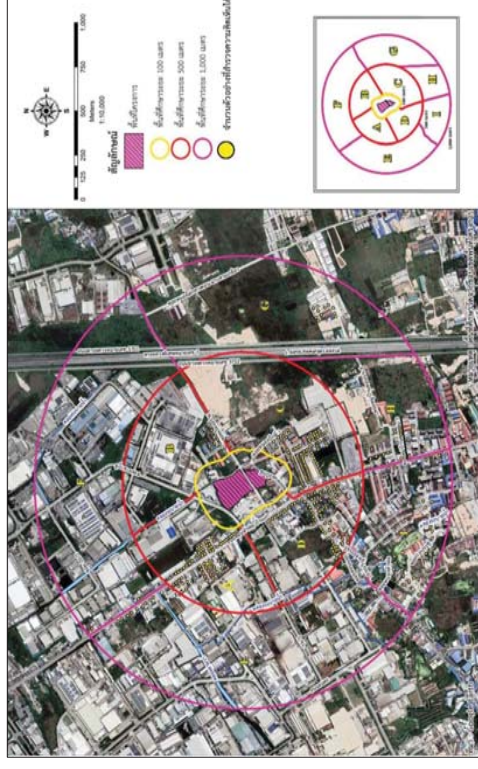

ภาพที่ 2 แผนที่แสดงการกระจายตัวของกลุ่มประชากรในรัศมี 100-1,000 เมตร รอบพื้นที่โครงการ

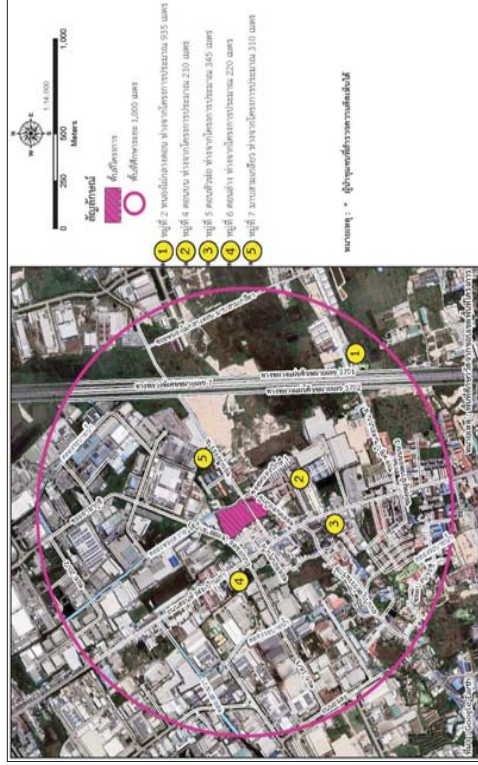

ภาพที่ 3 กลุ่มบ้านชุมชน



ภาพที่ 4 กลุ่มพื้นที่รอบนอก

3) กำหนดขนาดตัวอย่างที่ต้องศึกษา

การกำหนดขนาดตัวอย่างของพื้นที่ตามแนวเส้นทางขนส่งล้อก่อสร้าง (รัศมี 1 กิโลเมตรจากขอบเขตพื้นที่โครงการ) โดยพื้นที่ศึกษาประกอบด้วย 1 ตำบลใน 1 อำเภอ คือ พื้นที่ตำบลอมหัวฝ่อ (ที่ตั้งโครงการ) ซึ่งกำหนดกลุ่มส่วนที่เกี่ยวข้องโดยใช้สูตร Taro Yamane ความเชื่อมั่นร้อยละ 95 ซึ่งจากจำนวนบ้าน/อาคารทั้งหมดในพื้นที่ขอบเขตพื้นที่โครงการ ดังนี้

$$n = \frac{N}{1 + Ne^2}$$

โดย n = จำนวนที่ต้องสำรวจ (ตัวอย่าง)

N = จำนวนบ้าน/อาคาร/และสถานประกอบการในพื้นที่ศึกษา (2,219 หลัง)

e = ค่าความคลาดเคลื่อนที่ยอมรับได้ (ในที่นี้กำหนดให้เท่ากับ 0.05)

เมื่อแทนค่าในสมการ (1)

$$n = \frac{2.219}{1 + 2.219(0.05)^2}$$

n = 338.9 ตัวอย่าง หรือ 339 ตัวอย่าง

จากการคำนวณจำนวนที่ต้องสำรวจแยกตามพื้นที่ศึกษาที่แบ่งแล้วมีการนัดหมายขึ้นต้องสำรวจเท่ากับ 339 ตัวอย่าง

จากการคำนวณโดยอาศัยสูตรข้างต้น และการกำหนดตัวอย่างชุมชน จำนวนครัวเรือนที่ต้องการสำรวจทั้งหมด 339 ตัวอย่าง โดยได้ให้ความสำคัญกลุ่มที่อยู่ในรัศมีมากกว่า 100-500 เมตร รอบพื้นที่โครงการ ซึ่งจะกำหนดตัวอย่างที่ ร้อยละ 80 ของจำนวนที่ต้องการ คิดเป็น 272 ตัวอย่าง และกลุ่มที่อยู่รัศมีมากกว่า 500-1,000 เมตร รอบพื้นที่โครงการ กำหนดตัวอย่างที่ร้อยละ 20 ของจำนวนที่ต้องการ คิดเป็น 67 ตัวอย่าง รายละเอียดดังต่อไปนี้

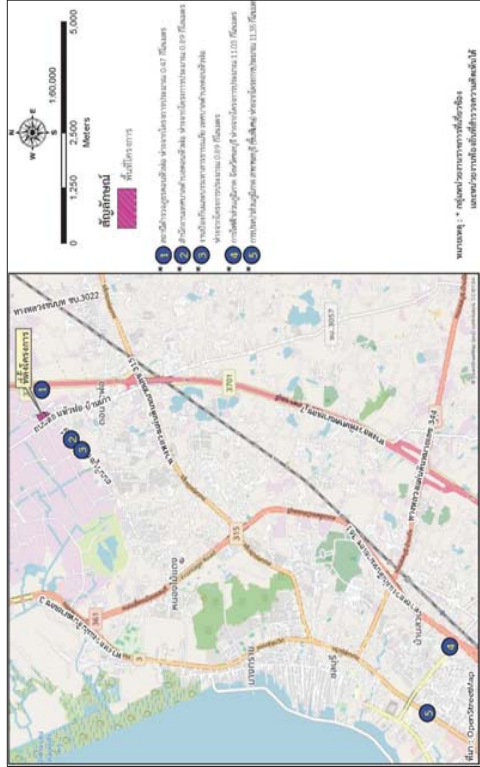

ภาพที่ 5 กลุ่มหน่วยงานราชการ

ตารางที่ 1 จำนวนตัวอย่างในการสำรวจทัศนคติชุมชน ระดับครัวเรือน ประจำปี 2568

บ้าน/อาคาร/พื้นที่		จำนวน (ตัวอย่าง)
1. บ้าน/อาคารพักอาศัยและสถานประกอบการในระยะประชิดโครงการ		
1.1 บ้านพักอาศัย/อาคารพักอาศัย		
- หอพักป่าเมว		1
- สาขลเม่นชั้น		1
1.2 สถานประกอบการ		
- ร้านน้ำแข็ง		1
- ร้านแฉับเต๋		1
- ร้าน Jim's 168		1
รวม		5
2. บ้าน/อาคารพักอาศัยและสถานประกอบการในรัศมี 100 เมตร รอบพื้นที่โครงการ		
2.1 บ้านพักอาศัย/อาคารพักอาศัย		
2.2 สถานประกอบการ		
- ร้าน อีสาน อินดี้		17
- ร้าน แอบแจบ		1
- ร้าน Route 88		-
- ร้าน ค.แห่ง อดตะ		1
- ร้านมาเลย์ต้า		1
- ร้านชาบูอมตะ		1
- ร้าน 69 STATION		-
- ร้าน Moo 888		1
- ร้านก้นเอนจิวฮอน		1
- สำนักงานตลาดพงษ์ศักดิ์		-
- ร้านมวลดลง		-
- ร้าน FB คาร์แคร์		1
- ร้านว่านดาออดรี		-
- บริษัท โคกะโคะเียว (ไทยแลนด์) จำกัด		1
- บริษัท เคชเอ็ม (ไทยแลนด์) จำกัด สาขาชลบุรี		-
- สยามเบตมินตันเอสคอร์ต		1
- ร้านอาหาร ต้นกระถิน		1
- Best Solar (เบส โซล่า)		1
- Tri-en TOENEC Co.,Ltd.		1
- Daido (Thailand) Co.,Ltd.		1
- ร้านรับล้างรถ		1
- ร้านอาหาร ปลายน้ำโม		1
- ร้านเพชรตานสั่ง		1
- ร้านอาหาร คาร์ฟิช		1
รวม		66

ตารางที่ 1 จำนวนตัวอย่างในการสำรวจทัศนคติชุมชน ระดับครัวเรือน ประจำปี 2568 (ต่อ)

บ้าน/อาคาร/พื้นที่		จำนวน (ตัวอย่าง)
3.บ้าน/อาคารพักอาศัยและสถานประกอบการในรัศมีระหว่าง 100-500 เมตร รอบพื้นที่โครงการ		
3.1 บ้านพักอาศัย/อาคารพักอาศัย		
รวม		272
4.บ้าน/อาคารพักอาศัยและสถานประกอบการในรัศมีระหว่าง 500-1,000 เมตร รอบพื้นที่โครงการ		
4.1 บ้านพักอาศัย/อาคารพักอาศัย		
รวม		64
4.2 สถานประกอบการ		
รวม		3
รวม		67

หมายเหตุ : - = ไม่ได้รับข้อมูลตอบกลับ



ตารางที่ 2 จำนวนตัวอย่างในการสำรวจของกลุ่มผู้นำชุมชน

(ในระยะรัศมีไม่เกิน 1 กิโลเมตรรอบพื้นที่โครงการ) (จำนวน 5 ตัวอย่าง)

ผู้นำชุมชน	จำนวน (ตัวอย่าง)	
	แสดงความคิดเห็น	ไม่แสดงความคิดเห็น
1. หมู่ที่ 2 หนองไผ่กลางดอน	1	-
2. หมู่ที่ 4 ดอนบน	1	-
3. หมู่ที่ 5 ดอนหัวฝ่อ	1	-
4. หมู่ที่ 6 ดอนล่าง	1	-
5. หมู่ที่ 7 ฆาบาสาเคลียว	1	-
รวม	5	-

ตารางที่ 3 จำนวนตัวอย่างในการสำรวจของกลุ่มหน่วยงานราชการที่เกี่ยวข้องและหน่วยงานท้องถิ่น (จำนวน 5 ตัวอย่าง)

หน่วยงานราชการ	จำนวน (ตัวอย่าง)	
	แสดงความคิดเห็น	ไม่แสดงความคิดเห็น
1. สถานีตำรวจภูธรดอนหัวฝ่อ	-	1
2. สำนักงานเทศบาลตำบลดอนหัวฝ่อ	1	-
3. งานป้องกันและบรรเทาสาธารณภัย เทศบาลตำบลดอนหัวฝ่อ	-	1
4. การประปาส่วนภูมิภาค สาขาชลบุรี	-	1
5. การไฟฟ้าส่วนภูมิภาค จังหวัดชลบุรี	1	-
รวม	2	3

ตารางที่ 4 จำนวนตัวอย่างในการสำรวจของกลุ่มพื้นที่อ่อนไหว (จำนวน 2 ตัวอย่าง)

พื้นที่อ่อนไหว	จำนวน (ตัวอย่าง)	
	แสดงความคิดเห็น	ไม่แสดงความคิดเห็น
1. วัดฆาบาสาเคลียว	1	-
2. โรงพยาบาลส่งเสริมสุขภาพตำบลดอนหัวฝ่อ	1	-
รวม	2	-

สรุปผลการสำรวจ

จากการสำรวจทัศนคติชุมชน โครงการอิริรัน บาย แอล พี.เอ็น. (EARN BY LPN) (ระยะก่อสร้าง) บริษัท แอล พี.เอ็น. ดีเวลลอปเม้นท์ จำกัด (มหาชน) ประจำปี 2568 ในระหว่างวันที่ 4 และ 6 เมษายน 2568 ซึ่งกำหนดพื้นที่การศึกษา/กลุ่มเป้าหมาย 7 กลุ่ม รวม 419 ตัวอย่าง สามารถสรุปได้ดังต่อไปนี้

1. บ้าน/อาคารพักอาศัย และสถานประกอบการที่อยู่ในพื้นที่ระยะประชิด จากขอบเขตพื้นที่โครงการ (จำนวน 5 ตัวอย่าง)

จากการสำรวจบ้าน/อาคารพักอาศัย และสถานประกอบการที่อยู่ในพื้นที่ระยะประชิด จากขอบเขตพื้นที่โครงการ จำนวน 5 แห่ง ซึ่งได้รับผลการสำรวจความคิดเห็นตอบกลับ จำนวน 5 แห่ง พบว่า เป็นบ้าน/อาคารพักอาศัย จำนวน 2 แห่ง และสถานประกอบการ จำนวน 3 แห่ง ดังนี้

1.1 บ้าน/อาคารพักอาศัยในระยะประชิดโครงการจากขอบเขตพื้นที่โครงการ (2 ตัวอย่าง)

1) ข้อมูลทั่วไปของผู้ตอบแบบสอบถาม

ลักษณะของข้อมูลทั่วไปที่สำคัญ ได้แก่ เพศ ศาสนา อายุ สถานภาพในครัวเรือน การศึกษา ภูมิฐานะเดิม เป็นต้น โดยผู้ตอบแบบสอบถามเป็นเพศหญิง กับเพศชาย ร้อยละ 50.0 เท่ากัน มีอายุอยู่ในช่วง 51-60 ปี กับอยู่ในช่วง 61-70 ปี ร้อยละ 50.0 เท่ากัน สถานภาพในครัวเรือนเป็นคู่สมรสของเจ้าบ้าน กับเป็นญาติ/ผู้อาศัย ร้อยละ 50.0 เท่ากัน โดยไม่ด้านการศึกษาได้รับการศึกษาระดับมัธยมศึกษาตอนต้น กับระดับมัธยมศึกษาตอนปลาย/ปวช. ร้อยละ 50.0 เท่ากัน ด้านการนับถือศาสนา พบว่า ผู้ตอบแบบสอบถามทั้งหมดยกเว้นถือศาสนาพุทธ และมีภูมิลำเนาเป็นคนในพื้นที่ โดยทั้งหมดไม่คิดที่จะย้ายไปอยู่อื่น

2) ข้อมูลด้านเศรษฐกิจของครอบครัวผู้ตอบแบบสอบถาม

ผู้ตอบแบบสอบถามทั้งหมดประกอบอาชีพรับจ้างทั่วไปเป็นอาชีพหลักและส่วนใหญ่นับจ้างทั่วไปเป็นอาชีพเสริม กับไม่มีอาชีพเสริม ร้อยละ 50.0 เท่ากัน โดยผู้ตอบแบบสอบถามทั้งหมดไม่มีปัญหาด้านการประกอบอาชีพ และด้านความเพียงพอของรายได้ พบว่า รายได้พอใช้ไม่เหลือเก็บ

3) ข้อมูลด้านสาธารณสุข

ผลการสำรวจผู้ตอบแบบสอบถามในรอบ 1 ปีที่ผ่านมา พบการเจ็บป่วยภูมิแพ้กับไม่เคยเจ็บป่วย ร้อยละ 50 เท่ากัน และพบว่าเจ็บป่วยโรคภูมิแพ้เป็นบางครั้ง และทั้งหมดไม่พบการเจ็บป่วยโรคระบบทางเดินหายใจ โรคผิวหนัง โรคระบบทางเดินอาหาร โรคเกี่ยวกับระบบกล้ามเนื้อและกระดูก โรคเกี่ยวกับระบบไหลเวียนเลือด โรคเกี่ยวกับ หู/ตา/ฟัน ปวดหัว/เป็นไข้ และอุบัติเหตุต่างๆ แต่อย่างไรก็ตาม หากพบว่ามีอาการเจ็บป่วยทั้งหมดจะไปรับการรักษาที่โรงพยาบาลรัฐบาล

4) ข้อมูลด้านทัศนคติของผู้ตอบแบบสอบถาม

จากการสำรวจ พบว่า ผู้ตอบแบบสอบถามทราบว่ามีโครงการสร้างโครงการเสริม บาย แอล พี.เอ็น. (EARN BY LPN) (ระยะก่อสร้าง) บริษัท แอล.พี.เอ็น. ดีเวลอปเม้นท์ จำกัด (มหาชน) (จำนวน 1 ตัวอย่าง) กับไม่ทราบว่ามีการก่อสร้างโครงการเสริม บาย แอล.พี.เอ็น. (EARN BY LPN) (ระยะก่อสร้าง) บริษัท แอล.พี.เอ็น. ดีเวลอปเม้นท์ จำกัด (มหาชน) (จำนวน 1 ตัวอย่าง) ร้อยละ 50.0 เท่ากัน โดยผู้ตอบแบบสอบถามที่รู้จักโดยรอบทราบจากการเป็นคนในพื้นที่

จากการสำรวจผลกระทบ/เหตุรำคาญจากโครงการฯ พบว่าผู้ตอบแบบสอบถามที่รู้จักโครงการฯ ไม่ได้รับผลกระทบเหตุรำคาญด้านสิ่งแวดล้อม จากโครงการฯ แต่อย่างใด จากการสำรวจผู้ตอบแบบสอบถามทั้งหมดไม่มีข้อเสนอแนะเพิ่มเติม

1.2 สถานประกอบการที่อยู่ในพื้นที่ระยะประชิด จากขอบเขตพื้นที่โครงการ (3 ตัวอย่าง)

จากการสำรวจ พบว่า สถานประกอบการทั้งหมดทราบว่ามีการก่อสร้างโครงการเสริม บาย แอล.พี.เอ็น. (EARN BY LPN) (ระยะก่อสร้าง) บริษัท แอล.พี.เอ็น. ดีเวลอปเม้นท์ จำกัด (มหาชน) โดยส่วนใหญ่ทราบจากเป็นสื่อประชาสัมพันธ์/ป้ายประกาศ ร้อยละ 66.7 และทราบเองเป็นคนในพื้นที่ ร้อยละ 33.3 ตามลำดับ

จากการสำรวจผลกระทบ/เหตุรำคาญจากโครงการฯ พบว่า ส่วนใหญ่ไม่ได้รับผลกระทบ/เหตุรำคาญจากปัญหาด้านสิ่งแวดล้อมจากโครงการฯ ทั้งนี้สภาพประกอบการบางส่วนได้รับผลกระทบเสียงดัง (จำนวน 1 ตัวอย่าง) ร้อยละ 33.7 ซึ่งได้รับผลกระทบในระดับน้อยและจากผลการสำรวจเสียงผลกระทบ/เหตุรำคาญที่ได้รับจากโครงการฯ พบว่าไม่เคยไปร้องเรียนกับหน่วยงานที่เกี่ยวข้อง จากการสำรวจผู้ตอบแบบสอบถามทั้งหมดไม่มีข้อเสนอแนะเพิ่มเติม

2. บ้าน/อาคารพักอาศัยและสถานประกอบการที่อยู่ในระยะ 100 เมตรจากขอบเขตพื้นที่โครงการ (จำนวน 66 ตัวอย่าง)

จากการสำรวจบ้าน/อาคารพักอาศัย และสถานประกอบการที่อยู่ในระยะ 100 เมตร จากขอบเขตพื้นที่โครงการ จำนวน 68 แห่ง ซึ่งได้รับผลการสำรวจความคิดเห็นตอบกลับจำนวน 66 แห่ง เป็นบ้าน/อาคารพักอาศัย จำนวน 49 แห่ง และสถานประกอบการ จำนวน 17 แห่ง และสถานประกอบการไม่ได้กลับตอบ จำนวน 7 แห่ง ดังนี้

2.1 บ้าน/อาคารพักอาศัยในรัศมีระยะ 100 เมตร จากขอบเขตพื้นที่โครงการ (49 ตัวอย่าง)

1) ข้อมูลทั่วไปของผู้ตอบแบบสอบถาม

ลักษณะของข้อมูลทั่วไปที่สำคัญ ได้แก่ เพศ ศาสนา อายุ สถานภาพในครัวเรือน การศึกษา ภูมิฐานะเดิม เป็นต้น โดยผู้ตอบแบบสอบถามส่วนใหญ่เป็นเพศหญิง ร้อยละ 65.3 มีอายุอยู่ในช่วง 41-50 ปี ร้อยละ 28.5 สถานภาพในครัวเรือนส่วนใหญ่เป็นหัวหน้าครัวเรือน ร้อยละ 36.7 โดยในด้านการศึกษาส่วนใหญ่ได้รับการศึกษาระดับประถมศึกษา ร้อยละ 34.7 ด้านการนับถือศาสนา พบว่า ผู้ตอบแบบสอบถามทั้งหมดนับถือศาสนาพุทธ และมีภูมิฐานะเดิมในพื้นที่ ร้อยละ 51.0 และมีภูมิลำเนาย้ายมาจากภาค/จังหวัดอื่นๆ ร้อยละ 49.0 โดยส่วนใหญ่ย้ายมาจากภาคตะวันออกเฉียงเหนือ ร้อยละ 50.1 และมีสาเหตุการย้ายภูมิลำเนาเพื่อประกอบอาชีพ ร้อยละ 87.5 ระยะเวลาที่อยู่อาศัย 10-15 ปี ร้อยละ 45.9 และส่วนใหญ่ไม่คิดจะย้ายไปอยู่ที่อื่น ร้อยละ 73.5

2) ข้อมูลด้านเศรษฐกิจของครอบครัวผู้ตอบแบบสอบถาม

ผู้ตอบแบบสอบถามส่วนใหญ่ประกอบอาชีพรับจ้างทั่วไป ร้อยละ 36.7 เป็นอาชีพหลัก และส่วนใหญ่ไม่มีอาชีพเสริม ร้อยละ 93.9 โดยผู้ตอบแบบสอบถามทั้งหมดไม่มีปัญหาด้านการประกอบอาชีพ ทั้งนี้ด้านความเพียงพอของรายได้พบว่า ส่วนใหญ่รายได้พอใช้ไม่เหลือเก็บ ร้อยละ 49.0



### 3) ข้อมูลด้านสาธารณสุข

ผลการสำรวจผู้ตอบแบบสอบถาม ส่วนใหญ่ไม่พบการเจ็บป่วยเป็นโรคในเวลา 1 ปีที่ผ่านมา และจากจำนวนผู้ตอบแบบสอบถามที่เคยเจ็บป่วย สามารถสรุปรายละเอียดดังนี้

- โรคเกี่ยวกับระบบกล้ามเนื้อและกระดูก ผู้ตอบแบบสอบถาม ที่ทำการสำรวจป่วยบ้าง ร้อยละ 12.3
- โรคเกี่ยวกับระบบไหลเวียนเลือด ผู้ตอบแบบสอบถาม ที่ทำการสำรวจป่วยบ้าง กับป่วยบ่อย ร้อยละ 2.0 เท่ากัน

- โรคเกี่ยวกับหู/ตา/ฟัน ผู้ตอบแบบสอบถาม ที่ทำการสำรวจป่วยบ้าง ร้อยละ 14.3

- อาการปวดหัว/ตัวเป็นไข้ ผู้ตอบแบบสอบถาม ที่ทำการสำรวจป่วยบ้าง ร้อยละ 34.7

จากการสำรวจเมื่อเจ็บป่วยผู้ตอบแบบสอบถาม ส่วนใหญ่ไปรักษาโรงพยาบาลรัฐบาล

ร้อยละ 69.4

### 4) ข้อมูลด้านทัศนคติของผู้ตอบแบบสอบถาม

จากการสำรวจ พบว่า ผู้ตอบแบบสอบถามส่วนใหญ่ทราบว่ามีการก่อสร้างโครงการอิริรัน บาย แอล พี.เอ็น. (EARN BY LPN) (ระยะก่อสร้าง) บริษัท แอล พี.เอ็น. ดีเวลลอปเม้นท์ จำกัด (มหาชน) ร้อยละ 83.7 และไม่ทราบว่ามีการก่อสร้างโครงการอิริรัน บาย แอล พี.เอ็น. (EARN BY LPN) (ระยะก่อสร้าง) บริษัท แอล พี.เอ็น. ดีเวลลอปเม้นท์ จำกัด (มหาชน) ร้อยละ 16.3 โดยผู้ตอบแบบสอบถามส่วนใหญ่ทราบจากการทราบเองเป็นคนในพื้นที่ ร้อยละ 90.2

จากการสำรวจผลกระทบ/เหตุรำคาญจากโครงการฯ พบว่า ผู้ตอบแบบสอบถามส่วนใหญ่ไม่ได้รับผลกระทบ/เหตุรำคาญจากโครงการฯ และจากจำนวนผู้ตอบแบบสอบถามที่เคยได้รับผลกระทบ/เหตุรำคาญจากโครงการฯ ดังนี้

- ปัญหาเสียงดัง ร้อยละ 41.5 ได้รับผลกระทบในระดับน้อย
- ปัญหาเสียดัง ร้อยละ 12.2 ได้รับผลกระทบในระดับน้อย
- ปัญหาความสั่นสะเทือน ร้อยละ 4.9 ได้รับผลกระทบในระดับมาก
- ปัญหาการบังแสง/ลมของอาคาร/สัญญาณวิทยุ/โทรทัศน์ ร้อยละ 2.4 ได้รับผลกระทบในระดับมาก
- ปัญหาอื่นๆ เช่น รถบรรทุกปูนขึ้นที่เร็ว ร้อยละ 2.4 ได้รับผลกระทบในระดับมาก

และจากผลการสำรวจถึงผลกระทบ/เหตุรำคาญที่ได้รับจากโครงการฯ ทั้งหมดไม่เคยไปร้องเรียนกับหน่วยงานที่เกี่ยวข้อง และไม่มีข้อเสนอแนะเพิ่มเติม

### 2.2 สถานประกอบการในรัศมีไม่เกิน 100 เมตร จากขอบเขตพื้นที่โครงการ (17 ตัวอย่าง)

จากการสำรวจ พบว่า สถานประกอบการทั้งหมดทราบว่ามีการก่อสร้างโครงการอิริรัน บาย แอล พี.เอ็น. (EARN BY LPN) (ระยะก่อสร้าง) บริษัท แอล พี.เอ็น. ดีเวลลอปเม้นท์ จำกัด (มหาชน) โดยส่วนใหญ่ทราบจากสื่อประชาสัมพันธ์ ร้อยละ 64.7

จากการสำรวจผลกระทบ/เหตุรำคาญจากโครงการฯ พบว่า ทั้งหมดไม่ได้รับผลกระทบ/เหตุรำคาญจากปัญหาด้านการจราจรติดขัด/อุบัติเหตุจากการจราจร ปัญหาขยะมูลฝอย ปัญหามลพิษทางอากาศ/ฝุ่นละออง ปัญหาเสียงดังรบกวน ปัญหาความสั่นสะเทือน ปัญหาความแออัดของชุมชน ปัญหาความปลอดภัยในชีวิตและอุบัติเหตุจากการก่อสร้าง และปัญหาการบังแสง/ลมของอาคาร/สัญญาณวิทยุ/โทรทัศน์

และจากผลการสำรวจถึงผลกระทบ/เหตุรำคาญที่ได้รับจากโครงการฯ ทั้งหมดไม่เคยไปร้องเรียนกับหน่วยงานที่เกี่ยวข้อง และไม่มีข้อเสนอแนะเพิ่มเติม

### 3. บ้าน/อาคารพักอาศัยในรัศมีระยะ 100-500 เมตร จากขอบเขตพื้นที่โครงการ (272 ตัวอย่าง)

จากการสำรวจบ้าน/อาคารพักอาศัย ในระยะ 100-500 เมตร จากขอบเขตพื้นที่โครงการ จำนวน 272 แห่ง ซึ่งได้รับผลการสำรวจความคิดเห็นตอบกลับจากบ้านพักอาศัย/อาคารพักอาศัย จำนวน 272 แห่ง ดังนี้

#### 1) ข้อมูลทั่วไปของผู้ตอบแบบสอบถาม

ลักษณะของข้อมูลทั่วไปที่สำคัญ ได้แก่ เพศ ศาสนา อายุ สถานภาพในครัวเรือน การศึกษา ภูมิสำเนาเดิม เป็นต้น โดยผู้ตอบแบบสอบถามส่วนใหญ่เป็นเพศหญิง ร้อยละ 54.0 มีอายุอยู่ในช่วง 31-40 ปี ร้อยละ 40.1 สถานภาพในครัวเรือนส่วนใหญ่เป็นหัวหน้าครัวเรือน ร้อยละ 26.1 โดยในด้านการศึกษาล้วนใหญ่ได้รับการศึกษาในระดับปริญญาตรี ร้อยละ 37.5 ด้านการนับถือศาสนา พบว่า ผู้ตอบแบบสอบถามส่วนใหญ่นับถือศาสนาพุทธ ร้อยละ 95.2 และส่วนใหญ่มีภูมิลำเนาเป็นคนในพื้นที่ ร้อยละ 64.0 และมีภูมิลำเนาย้ายมาจากภาค/จังหวัดอื่นๆ ร้อยละ 36.0 โดยส่วนใหญ่ย้ายมาจากภาคตะวันออกเฉียงเหนือ ร้อยละ 40.8 และสาเหตุการย้ายภูมิลำเนาเพื่อประกอบอาชีพ ร้อยละ 85.8 ระยะเวลาอยู่อาศัย 5-10 ปี ร้อยละ 49.0 และส่วนใหญ่ไม่คิดจะย้ายไปอยู่ที่อื่น ร้อยละ 77.2

#### 2) ข้อมูลด้านเศรษฐกิจของครอบครัวผู้ตอบแบบสอบถาม

ผู้ตอบแบบสอบถามส่วนใหญ่ประกอบอาชีพค้าขาย/ธุรกิจส่วนตัว ร้อยละ 39.3 เป็นอาชีพหลัก และส่วนใหญ่ไม่มีอาชีพเสริม ร้อยละ 78.3 โดยผู้ตอบแบบสอบถามทั้งหมดไม่มีปัญหาด้านการประกอบอาชีพ ทั้งนี้ ด้านความเพียงพอของรายได้พบว่า ส่วนใหญ่รายได้พอใช้เหลือเก็บ ร้อยละ 47.1

### 3) ข้อมูลด้านสาธารณสุข

ผลการสำรวจข้อมูลแบบสอบถาม ส่วนใหญ่ไม่พบการเจ็บป่วยเป็นโรคในเวลา 1 ปีที่ผ่านมา และจากจำนวนผู้ตอบแบบสอบถามที่เคยเจ็บป่วย สามารถสรุปรายละเอียดดังนี้

- อาการปวดหัว/เป็นไข้ ผู้ตอบแบบสอบถาม ที่ทำการสำรวจบ้าง ร้อยละ 36.7
- โรคภูมิแพ้ ผู้ตอบแบบสอบถาม ที่ทำการสำรวจบ้าง ร้อยละ 35.3
- โรคระบบทางเดินหายใจ ผู้ตอบแบบสอบถาม ที่ทำการสำรวจบ้าง ร้อยละ 17.3
- โรคเกี่ยวกับหู/ตา/ฟัน ผู้ตอบแบบสอบถาม ที่ทำการสำรวจบ้าง ร้อยละ 11.8
- โรคที่เกี่ยวกับกระดูก ผู้ตอบแบบสอบถาม ที่ทำการสำรวจบ้าง ร้อยละ 11.7
- โรคเกี่ยวกับระบบกล้ามเนื้อและกระดูก ผู้ตอบแบบสอบถาม ที่ทำการสำรวจบ้าง ร้อยละ 6.7
- โรคระบบทางเดินอาหาร ผู้ตอบแบบสอบถาม ที่ทำการสำรวจบ้าง ร้อยละ 6.6
- โรคผิวหนัง ผู้ตอบแบบสอบถาม ที่ทำการสำรวจบ้าง ร้อยละ 5.5
- โรคเกี่ยวกับระบบไหลเวียนเลือด ผู้ตอบแบบสอบถาม ที่ทำการสำรวจบ้าง ร้อยละ 4.4

จากการสำรวจเมื่อเจ็บป่วยผู้ตอบแบบสอบถาม ส่วนใหญ่ไปรักษาโรงพยาบาล ร้อยละ 54.0

#### 4) ข้อมูลด้านทัศนคติของผู้ตอบแบบสอบถาม

จากการสำรวจ พบว่า ผู้ตอบแบบสอบถามส่วนใหญ่ไม่ทราบว่ามีองค์กรก่อสร้างโครงการเอิร์น บาย แอล พี เอ็น. (EARN BY LPN) (ระยะก่อสร้าง) บริษัท แอล พี เอ็น. ดีเวลอปเม้นท์ จำกัด (มหาชน) ร้อยละ 61.8 และทราบว่ามีการก่อสร้างโครงการเอิร์น บาย แอล พี เอ็น. (EARN BY LPN) (ระยะก่อสร้าง) บริษัท แอล พี เอ็น. ดีเวลอปเม้นท์ จำกัด (มหาชน) ร้อยละ 38.2 โดยผู้ตอบแบบสอบถามส่วนใหญ่ทราบเองจากการเป็นคนในพื้นที่ ร้อยละ 50.0

จากการสำรวจผลกระทบ/เหตุรำคาญจากโครงการฯ พบว่า ผู้ตอบแบบสอบถามส่วนใหญ่ไม่ได้รับผลกระทบ/เหตุรำคาญจากโครงการฯ และจากจำนวนผู้ตอบแบบสอบถามที่เคยได้รับผลกระทบ/เหตุรำคาญจากโครงการฯ ดังนี้

- ปัญหาการจราจรติดขัด/อุบัติเหตุจากการจราจร ร้อยละ 1.9 ได้รับผลกระทบระดับน้อย กับระดับปานกลาง เท่านั้น
- ปัญหาขยะมูลฝอย ร้อยละ 2.9 ได้รับผลกระทบระดับน้อย
- ปัญหาเสียงดัง ร้อยละ 3.8 ได้รับผลกระทบระดับน้อย
- ปัญหาเสียดัง ร้อยละ 1.0 ได้รับผลกระทบระดับน้อย
- ปัญหาความแออัดของชุมชน ร้อยละ 1.9 ได้รับผลกระทบระดับน้อย กับระดับปานกลาง เท่านั้น
- ปัญหาเสียดัง ร้อยละ 2.9 ได้รับผลกระทบระดับน้อย
- ปัญหาความไม่ปลอดภัยในชีวิตและอุบัติเหตุจากการก่อสร้าง ร้อยละ 1.0 ได้รับผลกระทบระดับน้อย
- ปัญหาผลการสำรวจสิ่งแวดล้อม/เหตุรำคาญที่ได้รับจากโครงการฯ ชุมชนทั้งหมดไม่เคยไปร้องเรียน และจากผลการสำรวจสิ่งแวดล้อม/เหตุรำคาญที่ได้รับจากโครงการฯ ชุมชนทั้งหมดไม่เคยไปร้องเรียน กับหน่วยงานที่เกี่ยวข้อง และไม่มีข้อเสนอแนะเพิ่มเติม

#### 4. บ้าน/อาคารพักอาศัยและสถานประกอบการที่อยู่ในระยะ 500-1,000 เมตร จากขอบเขตพื้นที่โครงการ (จำนวน 67 ตัวอย่าง)

จากการสำรวจบ้าน/อาคารพักอาศัยและสถานประกอบการที่อยู่ในระยะ 500-1,000 เมตรจากขอบเขตพื้นที่โครงการ จำนวน 67 แห่ง ซึ่งได้รับผลการสำรวจความคิดเห็นตอบกลับจำนวน 67 แห่ง เป็นบ้าน/อาคารพักอาศัย จำนวน 64 แห่ง และสถานประกอบการ จำนวน 3 แห่ง ดังนี้

##### 4.1 บ้าน/อาคารพักอาศัยในรัศมีระยะ 500-1,000 เมตร จากขอบเขตพื้นที่โครงการ (64 ตัวอย่าง)

###### 1) ข้อมูลทั่วไปของผู้ตอบแบบสอบถาม

ลักษณะของข้อมูลทั่วไปที่สำคัญ ได้แก่ เพศ ศาสนา อายุ สถานภาพในครัวเรือน การศึกษา ภูมิลำเนาเดิม เป็นต้น โดยผู้ตอบแบบสอบถามส่วนใหญ่เป็นเพศชาย ร้อยละ 53.1 มีอายุอยู่ในช่วง 20-30 ปี ร้อยละ 34.4 สถานภาพในครัวเรือนส่วนใหญ่เป็นหัวหน้าครัวเรือน ร้อยละ 32.8 โดยในด้านการศึกษานั้นผู้ตอบแบบสอบถามส่วนใหญ่ได้รับการศึกษาระดับมัธยมศึกษา/ปวส. ร้อยละ 39.1 ด้านการนับถือศาสนา พบว่า ผู้ตอบแบบสอบถามทั้งหมดนับถือศาสนาพุทธ และมีภูมิลำเนาเป็นพื้นที่ ร้อยละ 59.4 และมีภูมิลำเนาย้ายมาจากภาค/จังหวัดอื่นๆ ร้อยละ 40.6 โดยส่วนใหญ่ย้ายมาจากภาคตะวันออกเฉียงเหนือ ร้อยละ 65.4 และมีสาเหตุการย้ายภูมิลำเนาเพื่อประกอบอาชีพ ร้อยละ 84.6 ระยะเวลาอยู่อาศัย 5-10 ปี ร้อยละ 34.6 และไม่คิดจะย้ายไปอยู่ที่อื่น ร้อยละ 82.8

###### 2) ข้อมูลด้านเศรษฐกิจของครอบครัวผู้ตอบแบบสอบถาม

ผู้ตอบแบบสอบถามส่วนใหญ่ประกอบอาชีพค้าขาย/ธุรกิจส่วนตัว ร้อยละ 46.9 เป็นอาชีพหลัก และส่วนใหญ่ไม่มีอาชีพเสริม ร้อยละ 62.5 โดยผู้ตอบแบบสอบถามส่วนใหญ่ไม่มีปัญหาด้านการประกอบอาชีพ ร้อยละ 95.3 และด้านความเพียงพอของรายได้พบว่า ส่วนใหญ่รายได้พอใช้เหลือเก็บ ร้อยละ 64.1

###### 3) ข้อมูลด้านสาธารณสุข

ผลการสำรวจผู้ตอบแบบสอบถาม ส่วนใหญ่ไม่พบการเจ็บป่วยเป็นโรคในเวลา 1 ปีที่ผ่านมา และจากจำนวนผู้ตอบแบบสอบถามที่เคยเจ็บป่วย สามารถสรุปรายละเอียดดังนี้

- โรคภูมิแพ้ ผู้ตอบแบบสอบถาม ที่ทำการสำรวจบ้าง ร้อยละ 50.0
- อาการปวดหัว/เป็นไข้ ผู้ตอบแบบสอบถาม ที่ทำการสำรวจบ้าง ร้อยละ 42.2
- โรคระบบทางเดินหายใจ ผู้ตอบแบบสอบถาม ที่ทำการสำรวจบ้าง ร้อยละ 20.3
- โรคผิวหนัง ผู้ตอบแบบสอบถาม ที่ทำการสำรวจบ้าง ร้อยละ 15.6
- โรคที่เกี่ยวกับกระดูก ผู้ตอบแบบสอบถาม ที่ทำการสำรวจบ้าง ร้อยละ 12.5
- โรคระบบทางเดินอาหาร ผู้ตอบแบบสอบถาม ที่ทำการสำรวจบ้าง ร้อยละ 6.3
- โรคเกี่ยวกับระบบไหลเวียนเลือด ผู้ตอบแบบสอบถาม ที่ทำการสำรวจบ้าง ร้อยละ 3.1
- โรคเกี่ยวกับระบบกล้ามเนื้อและกระดูก และโรคเกี่ยวกับหู/ตา/ฟัน ผู้ตอบแบบสอบถาม ที่ทำการสำรวจบ้าง ร้อยละ 1.6 เท่านั้น

จากการสำรวจเมื่อเจ็ป้วยผู้ตอบแบบสอบถาม ส่วนใหญ่ไปรักษาโรงพยาบาล ร้อยละ 45.3

4) ข้อมูลด้านทัศนคติของผู้ตอบแบบสอบถาม

จากการสำรวจ พบว่า ผู้ตอบแบบสอบถามส่วนใหญ่ทราบว่ามีการก่อสร้างโครงการเอ็นบี.บาย แอล.พี.เอ็น. (EARN BY LPN) (ระยะก่อสร้าง) บริษัท แอล.พี.เอ็น. ดีเวลลอปเม้นท์ จำกัด (มหาชน) ร้อยละ 67.2 และไม่ทราบว่ามีการก่อสร้างโครงการเอ็นบี.บาย แอล.พี.เอ็น. (EARN BY LPN) (ระยะก่อสร้าง) บริษัท แอล.พี.เอ็น. ดีเวลลอปเม้นท์ จำกัด (มหาชน) ร้อยละ 32.8 โดยผู้ตอบแบบสอบถามส่วนใหญ่ทราบเอง/เป็นคนที่ในพื้นที่ ร้อยละ 74.4

จากการสำรวจผลกระทบ/เหตุรำคาญจากโครงการฯ พบว่า ทั้งหมดไม่ได้รับผลกระทบ/เหตุรำคาญจากปัญหาด้านการจราจรติดขัด/อุบัติเหตุจากการจราจร ปัญหาน้ำท่วมขัง ปัญหาขยะมูลฝอย ปัญหามลพิษทางอากาศ/ฝุ่นละออง ปัญหาเสียงดังรบกวน ปัญหาความสั่นสะเทือน ปัญหาความแออัดของชุมชน ปัญหาหยาเสพติด ปัญหาด้านความปลอดภัยในชีวิตและอุบัติเหตุจากการก่อสร้าง และปัญหาการบังแสง/ลมของอาคาร/สัญญาณวิทยุ/โทรทัศน์ และไม่มีข้อเสนอแนะเพิ่มเติม

4.2 สถานประกอบการที่อยู่ในระยะ 500-1,000 เมตรจากขอบเขตพื้นที่โครงการ (3 ตัวอย่าง)

จากการสำรวจ พบว่า สถานประกอบการส่วนใหญ่ระบุว่ามีการก่อสร้างโครงการเอ็นบี.บาย แอล.พี.เอ็น. (EARN BY LPN) (ระยะก่อสร้าง) บริษัท แอล.พี.เอ็น. ดีเวลลอปเม้นท์ จำกัด (มหาชน) ร้อยละ 66.7 และไม่ทราบว่ามีการก่อสร้างโครงการเอ็นบี.บาย แอล.พี.เอ็น. (EARN BY LPN) (ระยะก่อสร้าง) บริษัท แอล.พี.เอ็น. ดีเวลลอปเม้นท์ จำกัด (มหาชน) ร้อยละ 33.3 โดยผู้ตอบแบบสอบถามส่วนใหญ่เป็นคนที่ ร้อยละ 59.4

จากการสำรวจผลกระทบ/เหตุรำคาญจากโครงการฯ พบว่า ทั้งหมดไม่ได้รับผลกระทบ/เหตุรำคาญจากปัญหาด้านการจราจรติดขัด/อุบัติเหตุจากการจราจร ปัญหาน้ำท่วมขัง ปัญหาขยะมูลฝอย ปัญหามลพิษทางอากาศ/ฝุ่นละออง ปัญหาเสียงดังรบกวน ปัญหาความสั่นสะเทือน ปัญหาความแออัดของชุมชน ปัญหาหยาเสพติด ปัญหาด้านความปลอดภัยในชีวิตและอุบัติเหตุจากการก่อสร้าง และปัญหาการบังแสง/ลมของอาคาร/สัญญาณวิทยุ/โทรทัศน์ และไม่มีข้อเสนอแนะเพิ่มเติม

5. ผู้มีชุมชน (จำนวน 5 ตัวอย่าง)

จากการสำรวจชุมชน จำนวน 5 ตัวอย่าง ซึ่งได้รับผลการสำรวจความคิดเห็นตอบกลับ จำนวน 5 ตัวอย่าง ดังนี้

1) ข้อมูลทั่วไปของผู้ตอบแบบสอบถาม

ลักษณะของข้อมูลทั่วไปที่สำคัญ ได้แก่ เพศ ศาสนา อายุ เป็นต้น โดยผู้ชุมชน เป็นเพศชายทั้งหมด และทั้งหมดนับถือศาสนาพุทธ โดยส่วนใหญ่มีอายุอยู่ในช่วง 41-50 ปี กับ 51-60 ปี ร้อยละ 40.0 เท่ากัน รองลงมา คือ อยู่ในช่วง 31-40 ปี ร้อยละ 20.0 โดยทั้งหมดเป็นคนในท้องถิ่น ด้านการศึกษาส่วนใหญ่ได้รับการศึกษาระดับอนุปริญญา/ปวส. ร้อยละ 80.0 รองลงมา คือ ได้รับการศึกษาในระดับชั้นมัธยมศึกษาตอนปลาย/วช. ร้อยละ 20.0 เท่ากัน และส่วนใหญ่ไม่เคยดำรงตำแหน่งอื่นๆ ในชุมชนมาก่อน ร้อยละ 60.0 รองลงมา คือเคยดำรงตำแหน่งอื่นๆ ร้อยละ 40.0 เช่น สมาชิกสภาตำบล และประธานชุมชน

2) ข้อมูลทั่วไปเกี่ยวกับการตั้งถิ่นฐาน

ข้อมูลทั่วไปของชุมชน พบว่า จำนวนครัวเรือนในชุมชนจำนวนครัวเรือนที่มีขนาด 1,500-2,000 ครัวเรือน และส่วนใหญ่มีจำนวนประชากร 1,500-2,000 คน ร้อยละ 80.0 ผู้นำชุมชนส่วนใหญ่คิดเห็นว่าลักษณะของประชากรในท้องถิ่นเท่ากับประชากรแฝง ร้อยละ 60.0 รองลงมา คือ ประชากรในท้องถิ่นน้อยกว่าประชากรแฝง ลักษณะ ร้อยละ 40.0 ที่อยู่อาศัยของชุมชนส่วนใหญ่มีลักษณะเป็นแฟลต/อพาร์ทเมนท์/ห้องแถว ร้อยละ 80.0 และผู้ชุมชนทั้งหมดมีภูมิลำเนาเดิมเป็นคนในท้องถิ่น

ข้อมูลด้านสภาพเศรษฐกิจโดยทั่วไปของชุมชน ผู้นำชุมชนส่วนใหญ่มีอาชีพหลัก คือ ค้าขาย/ธุรกิจ ร้อยละ 60.0 และทั้งหมดไม่ได้ประกอบอาชีพเสริม และไม่ประสบปัญหาการประกอบอาชีพ และการดำเนินงานของโครงการไม่มีผลต่อรายได้

ข้อมูลด้านสภาพสังคมโดยทั่วไปของชุมชน ผู้นำชุมชนทั้งหมดคิดเห็นว่าลักษณะของชุมชนเป็นชุมชนกึ่งเมือง โดยส่วนใหญ่มีลักษณะของการอยู่อาศัยเป็นแบบครอบครัวเดี่ยว

3) ข้อมูลด้านสาธารณสุข

ผู้นำชุมชนทั้งหมดคิดเห็นว่าเมื่อมีโอกาสการเจ็บป่วยประชากรไปรักษาที่โรงพยาบาลของรัฐบาล/โรงพยาบาลส่งเสริมสุขภาพตำบล ด้านการให้บริการสาธารณสุขจากสถานพยาบาลทั้งหมดคิดว่ามีเพียงพอ

4) ทัศนคติของผู้ตอบแบบสอบถาม

จากการสำรวจทัศนคติของผู้นำทั้งหมดรู้จักโครงการเอ็นบี.บาย แอล.พี.เอ็น. (EARN BY LPN) (ระยะก่อสร้าง) และส่วนใหญ่รู้จักโครงการฯ ผ่านทางเจ้าหน้าที่โครงการ ร้อยละ 80.0 รองลงมา คือทราบเองเป็นคนในพื้นที่ ร้อยละ 20.0 และการสำรวจผลกระทบ/เหตุรำคาญจากโครงการฯ ผู้นำชุมชนทั้งหมดคิดเห็นประชาชนไม่ได้รับผลกระทบ/เหตุรำคาญจากโครงการฯ และไม่มีข้อเสนอแนะเพิ่มเติม

6. **หน่วยงานราชการ (จำนวน 5 ตัวอย่าง)**

หน่วยงานราชการ จากขอเขตพื้นที่โครงการ จำนวน 5 แห่ง ซึ่งได้รับผลการสำรวจความคิดเห็นตอบกลับ จำนวน 2 แห่ง พบว่า หน่วยงานราชการ 1 หน่วยงาน ทราบว่ามีการก่อสร้างโครงการเอิร์น บาย แอลพี.เอ็น (EARN BY LPN) (ระยะก่อสร้าง) บริษัท แอลพี.เอ็น. ดีเวลลอปเม้นท์ จำกัด (มหาชน) อยู่ใกล้เคียงพื้นที่ และทราบจากเจ้าหน้าที่โครงการ

จากผลการสำรวจถึงผลกระทบ/เหตุรำคาญจากการก่อสร้างโครงการเอิร์น บาย แอล พี.เอ็น (EARN BY LPN) (ระยะก่อสร้าง) บริษัท แอลพี.เอ็น. ดีเวลลอปเม้นท์ จำกัด (มหาชน) พบว่า หน่วยงานราชการที่รู้จักโครงการ ไม่ได้รับผลกระทบด้านปัญหาล้างแฉดล้อมจากโครงการฯ

ด้านความเชื่อมั่นในกระบวนการจัดการด้านสิ่งแวดล้อมและมาตรการกำกับดูแลด้านสิ่งแวดล้อมของโครงการเอิร์น บาย แอลพี.เอ็น. (EARN BY LPN) (ระยะก่อสร้าง) พบว่ามีความเชื่อมั่น และด้านความพึงพอใจในภาพรวม ของโครงการเอิร์น บาย แอลพี.เอ็น (EARN BY LPN) (ระยะก่อสร้าง) บริษัท แอลพี.เอ็น. ดีเวลลอปเม้นท์ จำกัด (มหาชน) พบว่ามีความพึงพอใจในภาพรวม ในระดับดีมาก มีความพึงพอใจในการดำเนินงานด้านสิ่งแวดล้อม ในระดับดีมาก และมีความพึงพอใจในการสื่อสารประชาสัมพันธ์ของโครงการ ในระดับดีมาก

**ข้อเสนอแนะเพิ่มเติม :** ให้ความรู้และการก่อสร้างอย่างเคร่งครัด เพื่อมิให้เกิดเหตุเดือดร้อนรำคาญแก่ผู้พักอาศัยข้างเคียง หรือหากทางโครงการได้รับแจ้งเหตุเดือดร้อนรำคาญเกี่ยวกับการก่อสร้าง ขอให้ทางโครงการดำเนินการปรับปรุงแก้ไขทันที

7. **พื้นที่อ่อนไหว (จำนวน 2 ตัวอย่าง)**

จากขอเขตพื้นที่โครงการ จำนวน 2 แห่ง ซึ่งได้รับผลการสำรวจความคิดเห็นตอบกลับจำนวน 2 แห่ง พบว่าทั้งหมดทราบว่ามีการก่อสร้างโครงการเอิร์น บาย แอลพี.เอ็น (EARN BY LPN) (ระยะก่อสร้าง) บริษัท แอลพี.เอ็น. ดีเวลลอปเม้นท์ จำกัด (มหาชน) สามารถสรุปแยกเป็น 2 แห่ง คือ วัดมาบสามเกลียว และโรงพยาบาลส่งเสริมสุขภาพตำบลอนหัวฬ่อ สุราษฎร์ธานีได้ดังต่อไปนี้

7.1 **วัดมาบสามเกลียว**

จากการสำรวจพบว่า ผู้ตอบแบบสอบถามทราบว่ามีโครงการก่อสร้างโครงการเอิร์น บาย แอลพี.เอ็น (EARN BY LPN) (ระยะก่อสร้าง) บริษัท แอลพี.เอ็น. ดีเวลลอปเม้นท์ จำกัด (มหาชน) โดยผู้ตอบแบบสอบถามทราบจากเจ้าหน้าที่โครงการ

และจากผลการสำรวจถึงผลกระทบ/เหตุรำคาญจากการก่อสร้างโครงการเอิร์น บาย แอลพี.เอ็น (EARN BY LPN) (ระยะก่อสร้าง) บริษัท แอลพี.เอ็น. ดีเวลลอปเม้นท์ จำกัด (มหาชน) พบว่าได้รับผลกระทบในระดับน้อย ด้าน ปัญหาการจราจรติดขัด ปัญหามลพิษทางอากาศ/ฝุ่นละออง ปัญหาเสียงดัง และไม่ได้รับผลกระทบด้านปัญหาน้ำท่วมขัง ปัญหาขยะมูลฝอย ปัญหาความสั่นสะเทือน ปัญหาเสาเข็มตุด ปัญหาความไม่ปลอดภัยในชีวิต

และอุปสรรคจากการก่อสร้าง และปัญหาการบ้แสง/ลมอาคาร/สัญญาณวิทยุ/โทรทัศน์ และไม่เคยร้องเรียนกับหน่วยงานที่เกี่ยวข้อง ในด้านมีความเชื่อมั่นในระบบด้านสิ่งแวดล้อม พบว่า ผู้ตอบแบบสอบถามมีความเชื่อมั่น และมีความพึงพอใจในภาพรวมของโครงการเอิร์น บาย แอลพี.เอ็น (EARN BY LPN) (ระยะก่อสร้าง) บริษัท แอลพี.เอ็น. ดีเวลลอปเม้นท์ จำกัด (มหาชน) ในระดับดี

7.2 **โรงพยาบาลส่งเสริมสุขภาพตำบลอนหัวฬ่อ**

จากการสำรวจพบว่า ผู้ตอบแบบสอบถามทราบว่ามีโครงการก่อสร้างโครงการเอิร์น บาย แอลพี.เอ็น (EARN BY LPN) (ระยะก่อสร้าง) บริษัท แอลพี.เอ็น. ดีเวลลอปเม้นท์ จำกัด (มหาชน) โดยผู้ตอบแบบสอบถามทราบจากเจ้าหน้าที่โครงการ

และจากผลการสำรวจถึงผลกระทบ/เหตุรำคาญจากการก่อสร้างโครงการเอิร์น บาย แอลพี.เอ็น (EARN BY LPN) (ระยะก่อสร้าง) บริษัท แอลพี.เอ็น. ดีเวลลอปเม้นท์ จำกัด (มหาชน) พบว่าได้รับผลกระทบในระดับน้อย ด้านปัญหาการจราจรติดขัด ปัญหาน้ำท่วมขัง ปัญหาขยะมูลฝอย และปัญหามลพิษทางอากาศ/ฝุ่นละออง และไม่ได้รับผลกระทบด้านปัญหาเสียงดัง ปัญหาความสั่นสะเทือน และปัญหาด้านเสาเข็มตุด ปัญหาความไม่ปลอดภัยในชีวิตและอยู่ดีเหตุจากการก่อสร้าง และปัญหาการบ้แสง/ลมอาคาร/สัญญาณวิทยุ/โทรทัศน์ และไม่เคยร้องเรียนกับหน่วยงานที่เกี่ยวข้อง ในด้านมีความเชื่อมั่นในระบบด้านสิ่งแวดล้อม พบว่า ผู้ตอบแบบสอบถามมีความเชื่อมั่น และมีความพึงพอใจในภาพรวมของโครงการเอิร์น บาย แอลพี.เอ็น (EARN BY LPN) (ระยะก่อสร้าง) บริษัท แอลพี.เอ็น. ดีเวลลอปเม้นท์ จำกัด (มหาชน) ในระดับดี

**ข้อเสนอแนะเพิ่ม :** ต้องการให้ควบคุมการก่อสร้างอย่างเคร่งครัด เพื่อมิให้เกิดเหตุเดือดร้อนรำคาญแก่ผู้พักอาศัยข้างเคียง หรือหากทางโครงการได้รับแจ้งเหตุเดือดร้อนรำคาญเกี่ยวกับการก่อสร้าง ขอให้ทางโครงการดำเนินการปรับปรุงแก้ไขทันที

ตารางที่ 5 สรุปผลการสำรวจความคิดเห็นประชาชนระดับครัวเรือน ในระยะประชิดโครงการ  
และในระยะ 100 เมตร จากขอบเขตพื้นที่โครงการ โครงการ เอิร์น บาย แอล.พี.เอ็น.  
(EARN BY LPN) บริษัท แอล.พี.เอ็น. ดีเวลลอปเม้นท์ จำกัด (มหาชน)

หัวข้อที่สำรวจ	บ้าน/อาคารพักอาศัย ในระยะประชิดโครงการ			บ้าน/อาคารพักอาศัยในระยะ 100 เมตร		
	จำนวน	ร้อยละ	จำนวน	ร้อยละ	จำนวน	ร้อยละ
1. ข้อมูลทั่วไปของผู้ให้สัมภาษณ์						
1.1 เพศ						
- หญิง	1	50.0	32	65.3		
- ชาย	1	50.0	17	34.7		
รวม	2	100.0	49	100.0		
1.2 ศาสนา						
- พุทธ	2	100.0	49	100.0		
- อิสลาม	-	-	-	-		
- คริสต์	-	-	-	-		
- อื่นๆ	-	-	-	-		
รวม	2	100.0	49	100.0		
1.3 อายุ						
- 18-19 ปี	-	-	-	-		
- 20-30 ปี	-	-	2	4.1		
- 31-40 ปี	-	-	12	24.5		
- 41-50 ปี	-	-	14	28.5		
- 51-60 ปี	1	50.0	9	18.4		
- 61-70 ปี	1	50.0	12	24.5		
รวม	2	100.0	49	100.0		
1.4 สถานภาพในครัวเรือนของผู้ให้สัมภาษณ์						
- หัวหน้าครัวเรือน	-	-	18	36.7		
- คู่สมรส	1	50.0	5	10.2		
- บิดา/มารดาของเจ้าบ้าน	-	-	10	20.4		
- บุตร/ธิดา	-	-	2	4.1		
- ญาติ/ผู้อาศัย	1	50.0	14	28.6		
- อื่น ๆ	-	-	-	-		
รวม	2	100.0	49	100.0		

ตารางที่ 5 สรุปผลการสำรวจความคิดเห็นประชาชนระดับครัวเรือน ในระยะประชิดโครงการ  
และในระยะ 100 เมตร จากขอบเขตพื้นที่โครงการ โครงการ เอิร์น บาย แอล.พี.เอ็น.  
(EARN BY LPN) บริษัท แอล.พี.เอ็น. ดีเวลลอปเม้นท์ จำกัด (มหาชน) (ต่อ)

หัวข้อที่สำรวจ	บ้าน/อาคารพักอาศัย ในระยะประชิดโครงการ			บ้าน/อาคารพักอาศัยในระยะ 100 เมตร		
	จำนวน	ร้อยละ	จำนวน	ร้อยละ	จำนวน	ร้อยละ
1.5 ระดับการศึกษา						
- ระดับประถมศึกษา	-	-	17	34.7		
- ระดับมัธยมศึกษาตอนต้น	1	50.0	6	12.2		
- ระดับมัธยมศึกษาตอนปลาย/ปช.	-	-	9	18.4		
- อนุปริญญา/ปส.	1	50.0	12	24.5		
- ระดับปริญญาตรี	-	-	4	8.2		
- ระดับสูงกว่าปริญญาตรี	-	-	-	-		
- อื่นๆ (ไม่ได้รับการศึกษา)	-	-	1	2.0		
รวม	2	100.0	49	100.0		
1.6 จำนวนสมาชิกในครัวเรือน						
- ชาย	1.5	60.0	1.1	42.1		
- หญิง	1.0	40.0	1.6	57.9		
รวม	2.5	100.0	2.7	100.0		
1.7 ภูมิหลังเดิม						
- เป็นคนในท้องถิ่น	2	100.0	25	51.0		
- ย้ายมาจากภาค/จังหวัดอื่นๆ	-	-	24	49.0		
รวม	2	100.0	49	100.0		
1.7.1 ย้ายมาจาก						
- ภาคเหนือ	-	-	2	8.3		
- ภาคกลาง	-	-	2	8.3		
- ภาคตะวันออกเฉียงเหนือ	-	-	12	50.1		
- ภาคตะวันตก	-	-	2	8.3		
- ภาคใต้	-	-	2	8.3		
- จังหวัดอื่นๆ ในภาคตะวันออก	-	-	4	16.7		
รวม	-	-	24	100.0		
1.7.2 สาเหตุที่ย้ายมา						
- ย้ายตามครอบครัว	-	-	3	12.5		
- ย้ายมาประกอบอาชีพ	-	-	21	87.5		
- ย้ายตามคำสั่งจัดของหน่วยงาน	-	-	-	-		
- อื่นๆ	-	-	-	-		
รวม	-	-	24	100.0		



ตารางที่ 5 สรุปผลการสำรวจความคิดเห็นประชาชนระดับครัวเรือน ในระยะประชาสัมพันธ์โครงการ และในระยะ 100 เมตร จากขอบเขตพื้นที่โครงการ โครงการ เอิร์น บาย แอลพี.เอ็น. (EARN BY LPN) บริษัท แอล.พี.เอ็น. ดีเวลลอปเม้นท์ จำกัด (มหาชน) (ต่อ)

หัวข้อที่สำรวจ	บ้าน/อาคารพักอาศัย ในระยะประชาสัมพันธ์โครงการ		บ้าน/อาคารพักอาศัย ในระยะประชาสัมพันธ์โครงการ	
	จำนวน	ร้อยละ	จำนวน	ร้อยละ
1.7.3ระยะเวลาที่ย่านอาศัยอยู่ในพื้นที่				
- ไม่เกิน 5 ปี	-	-	3	12.5
- 5-10 ปี	-	-	2	8.3
- 10-15 ปี	-	-	11	45.9
- 15-20 ปี	-	-	5	20.8
- มากกว่า 20 ปี	-	-	3	12.5
รวม	-	-	24	100.0
1.8 คิดจะย้ายไปอยู่ที่อื่นหรือไม่				
- ย้าย	-	-	-	-
- ไม่ย้าย	2	100.0	36	73.5
- ไม่แน่ใจ	-	-	13	26.5
รวม	2	100.0	49	100.0
2. ข้อมูลด้านเศรษฐกิจของผู้ให้สัมภาษณ์				
2.1 อาชีพหลัก				
- ค้าขาย/ธุรกิจส่วนตัว	-	-	17	34.7
- รับจ้างทั่วไป	2	100.0	18	36.7
- รับราชการ/ลูกจ้างหน่วยงานราชการ	-	-	-	-
- พนักงาน/ลูกจ้างบริษัทเอกชน	-	-	3	6.2
- พนักงานรัฐวิสาหกิจ	-	-	-	-
- นักศึกษา แม่บ้าน วางงาน	-	-	11	22.4
- อื่นๆ	-	-	-	-
รวม	2	100.0	49	100.0
2.2 อาชีพรอง/อาชีพเสริม				
- ค้าขาย/ธุรกิจส่วนตัว	-	-	1	2.0
- รับจ้างทั่วไป	1	50.0	2	4.1
- รับราชการ/ลูกจ้างหน่วยงานราชการ	-	-	-	-
- พนักงาน/ลูกจ้างบริษัทเอกชน	-	-	-	-
- พนักงานรัฐวิสาหกิจ	-	-	-	-
- อื่นๆ	-	-	-	-
- ไม่มีอาชีพเสริม	1	50.0	46	93.9
รวม	2	100.0	49	100.0

ตารางที่ 5 สรุปผลการสำรวจความคิดเห็นประชาชนระดับครัวเรือน ในระยะประชาสัมพันธ์โครงการ และในระยะ 100 เมตร จากขอบเขตพื้นที่โครงการ โครงการ เอิร์น บาย แอลพี.เอ็น. (EARN BY LPN) บริษัท แอล.พี.เอ็น. ดีเวลลอปเม้นท์ จำกัด (มหาชน) (ต่อ)

หัวข้อที่สำรวจ	บ้าน/อาคารพักอาศัย ในระยะประชาสัมพันธ์โครงการ		บ้าน/อาคารพักอาศัย ในระยะประชาสัมพันธ์โครงการ	
	จำนวน	ร้อยละ	จำนวน	ร้อยละ
2.3 ปัญหาในการประกอบอาชีพ				
- ไม่มี	2	100.0	49	100.0
- มี	-	-	-	-
รวม	2	100.0	49	100.0
2.4 ความเพียงพอรายได้				
- ไม่พอใช้	-	-	6	12.2
- พอใช้ไม่เหลือเก็บ	2	100.0	24	49.0
- พอใช้เหลือเก็บ	-	-	19	38.8
รวม	2	100.0	49	100.0
3. ข้อมูลด้านสาธารณสุข				
3.1 ในรอบ 1 ปี ที่ท่านมาตรวจเช็คโรคอหิวาต์ เคยเจ็บป่วยหรือไม่				
(1) โรคภูมิแพ้				
- ไม่เป็น	1	50.0	49	100.0
- เป็นบ้าง	1	50.0	-	-
- เป็นบ่อย	-	-	-	-
รวม	2	100.0	49	100.0
(2) โรคระบบทางเดินหายใจ				
- ไม่เป็น	2	100.0	49	100.0
- เป็นบ้าง	-	-	-	-
- เป็นบ่อย	-	-	-	-
รวม	2	100.0	49	100.0
(3) โรคผิวหนัง				
- ไม่เป็น	2	100.0	49	100.0
- เป็นบ้าง	-	-	-	-
- เป็นบ่อย	-	-	-	-
รวม	2	100.0	49	100.0
(4) โรคระบบทางเดินอาหาร				
- ไม่เป็น	2	100.0	49	100.0
- เป็นบ้าง	-	-	-	-
- เป็นบ่อย	-	-	-	-
รวม	2	100.0	49	100.0



ตารางที่ 5 สรุปผลการสำรวจความคิดเห็นประชาชนระดับครัวเรือน ในระยะประชิดโครงการ และในระยะ 100 เมตร จากขอบเขตพื้นที่โครงการ โครงการ เอิร์น บาย แอลพี.เอ็น. (EARN BY LPN) บริษัท แอล.พี.เอ็น. ดีเวลลอปเม้นท์ จำกัด (มหาชน) (ต่อ)

หัวข้อที่สำรวจ	บ้าน/อาคารพักอาศัย ในระยะประชิดโครงการ			บ้าน/อาคารพักอาศัยในระยะ 100 เมตร		
	จำนวน	ร้อยละ	จำนวน	ร้อยละ	จำนวน	ร้อยละ
(5) โรคเกี่ยวกับระบบกล้ามเนื้อและกระดูก						
- ไม่เป็น	2	100.0	42			85.7
- เป็นบ้าง	-	-	6			12.3
- เป็นบ่อย	-	-	1			2.0
รวม	2	100.0	49			100.0
(6) โรคเกี่ยวกับระบบไหลเวียนเลือด						
- ไม่เป็น	2	100.0	47			95.8
- เป็นบ้าง	-	-	1			2.0
- เป็นบ่อย	-	-	1			2.0
รวม	2	100.0	49			100.0
(7) โรคเกี่ยวกับ หู/ตา/ฟัน						
- ไม่เป็น	2	100.0	42			85.7
- เป็นบ้าง	-	-	7			14.3
- เป็นบ่อย	-	-	-			-
รวม	2	100.0	49			100.0
(8) ปวดหัว/เจ็บไม๊						
- ไม่เป็น	2	100.0	32			65.3
- เป็นบ้าง	-	-	17			34.7
- เป็นบ่อย	-	-	-			-
รวม	2	100.0	49			100.0
(9) อูบคั่งคั่งต่างๆ						
- ไม่เป็น	2	100.0	49			100.0
- เป็นบ้าง	-	-	-			-
- เป็นบ่อย	-	-	-			-
รวม	2	100.0	49			100.0
(10) อื่นๆ						
- ไม่เป็น	2	100.0	49			100.0
- เป็นบ้าง	-	-	-			-
- เป็นบ่อย	-	-	-			-
รวม	2	100.0	49			100.0

ตารางที่ 5 สรุปผลการสำรวจความคิดเห็นประชาชนระดับครัวเรือน ในระยะประชิดโครงการ และในระยะ 100 เมตร จากขอบเขตพื้นที่โครงการ โครงการ เอิร์น บาย แอลพี.เอ็น. (EARN BY LPN) บริษัท แอล.พี.เอ็น. ดีเวลลอปเม้นท์ จำกัด (มหาชน) (ต่อ)

หัวข้อที่สำรวจ	บ้าน/อาคารพักอาศัย ในระยะประชิดโครงการ			บ้าน/อาคารพักอาศัยในระยะ 100 เมตร		
	จำนวน	ร้อยละ	จำนวน	ร้อยละ	จำนวน	ร้อยละ
3.2 เมื่อเริ่มเบี่ยงผ่านและสมาชิกในครัวเรือนไปรับ การรักษาหรือใช้บริการที่ใด						
- บ่อยให้หายเอง	-	-	-	-	-	-
- ซื้อยารักษาเอง	-	-	11			22.4
- ไปหาแพทย์แผนโบราณ	-	-	-	-	-	-
- ไปคลินิก	-	-	2			4.1
- ไปโรงพยาบาลรัฐบาล	2	100.0	34			69.4
- ไปโรงพยาบาลเอกชน	-	-	2			4.1
- ไปศูนย์บริการสาธารณสุข/โรงพยาบาลส่วน ครัวเรือนสุขภาพตำบล	-	-	-	-	-	-
- อื่นๆ	-	-	-	-	-	-
รวม	2	100.0	49			100.0
4. ความคิดเห็นของผู้อยู่แบบสองตาม						
4.1 ท่านรู้จักโครงการเอิร์น บาย แอลพี.เอ็น. (EARN BY LPN) ระยะก่อสร้างหรือไม่						
- รู้จัก	1	50.0	41			83.7
- ไม่รู้จัก	1	50.0	8			16.3
รวม	2	100.0	49			100.0
4.2 ท่านรู้จักโครงการเอิร์น บาย แอลพี.เอ็น. (EARN BY LPN) ระยะก่อสร้างจากที่ใด						
- พบเอง/เป็นคนในพื้นที่	1	100.0	37			90.2
- เจ้าหน้าที่โครงการ	-	-	3			7.4
- ผู้มาชุมชน	-	-	-			-
- สื่อประชาสัมพันธ์/ป้ายประกาศ	-	-	1			2.4
- ครอบครัว	-	-	-			-
- อื่นๆ	-	-	-			-
รวม	1	100.0	41			100.0

ตารางที่ 5 สรุปผลการสำรวจความคิดเห็นประชาชนระดับครัวเรือน ในระยะประชิดโครงการ  
และในระยะ 100 เมตร จากขอบเขตพื้นที่โครงการ โครงการ เอิร์น บาย แอลพี.เอ็น.  
(EARN BY LPN) บริษัท แอล.พี.เอ็น. ดีเวลลอปเม้นท์ จำกัด (มหาชน) (ต่อ)

หัวข้อที่สำรวจ	บ้าน/อาคารพักอาศัย ในระยะประชิดโครงการ		บ้าน/อาคารพักอาศัยในระยะ 100 เมตร จากขอบเขตพื้นที่โครงการ	
	จำนวน	ร้อยละ	จำนวน	ร้อยละ
4.3 ท่านเคยได้รับผลกระทบ/ไม่ได้รับผลกระทบด้านสิ่งแวดล้อมจากโครงการเอิร์น บาย แอลพี.เอ็น. (EARN BY LPN) ระยะก่อสร้างหรือไม่ (1) การจราจรติดขัด/อุบัติเหตุจากการจราจร	1 - ไม่มี - มี	100.0 - -	41 - -	100.0 - -
รวม	1	100.0	41	100.0
ระดับผลกระทบ				
- น้อย	-	-	-	-
- ปานกลาง	-	-	-	-
- มาก	-	-	-	-
รวม	-	-	-	-
(2) น้ำท่วมขัง	1 - ไม่มี - มี	100.0 - -	41 - -	100.0 - -
รวม	1	100.0	41	100.0
ระดับผลกระทบ				
- น้อย	-	-	-	-
- ปานกลาง	-	-	-	-
- มาก	-	-	-	-
รวม	-	-	-	-
(3) ขยะมูลฝอย	1 - ไม่มี - มี	100.0 - -	41 - -	100.0 - -
รวม	1	100.0	41	100.0
ระดับผลกระทบ				
- น้อย	-	-	-	-
- ปานกลาง	-	-	-	-
- มาก	-	-	-	-
รวม	-	-	-	-

ตารางที่ 5 สรุปผลการสำรวจความคิดเห็นประชาชนระดับครัวเรือน ในระยะประชิดโครงการ  
และในระยะ 100 เมตร จากขอบเขตพื้นที่โครงการ โครงการ เอิร์น บาย แอลพี.เอ็น.  
(EARN BY LPN) บริษัท แอล.พี.เอ็น. ดีเวลลอปเม้นท์ จำกัด (มหาชน) (ต่อ)

หัวข้อที่สำรวจ	บ้าน/อาคารพักอาศัย ในระยะประชิดโครงการ		บ้าน/อาคารพักอาศัยในระยะ 100 เมตร จากขอบเขตพื้นที่โครงการ	
	จำนวน	ร้อยละ	จำนวน	ร้อยละ
(4) มลพิษทางอากาศ/ฝุ่นละออง	1 - ไม่มี - มี	100.0 - -	24 17	58.5 41.5
รวม	1	100.0	41	100.0
ระดับผลกระทบ				
- น้อย	-	-	10	58.8
- ปานกลาง	-	-	5	29.4
- มาก	-	-	2	11.8
รวม	-	-	17	100.0
(5) เสียงดัง	1 - ไม่มี - มี	100.0 - -	36 5	87.8 12.2
รวม	1	100.0	41	100.0
ระดับผลกระทบ				
- น้อย	-	-	3	60.0
- ปานกลาง	-	-	2	40.0
- มาก	-	-	-	-
รวม	-	-	5	100.0
(6) ความสั่นสะเทือน	1 - ไม่มี - มี	100.0 - -	39 2	95.1 4.9
รวม	1	100.0	41	100.0
ระดับผลกระทบ				
- น้อย	-	-	-	-
- ปานกลาง	-	-	2	100.0
- มาก	-	-	-	-
รวม	-	-	2	100.0

ตารางที่ 5 สรุปผลการสำรวจความคิดเห็นประชาชนระดับครัวเรือน ในระยะประชิดโครงการ และในระยะ 100 เมตร จากขอบเขตพื้นที่โครงการ โครงการ เอิร์น บาย แอลพี.เอ็น. (EARN BY LPN) บริษัท แอล.พี.เอ็น. ดีเวลลอปเม้นท์ จำกัด (มหาชน) (ต่อ)

หัวข้อที่สำรวจ	บ้าน/อาคารพักอาศัย ในระยะประชิดโครงการ			บ้าน/อาคารพักอาศัยในระยะ 100 เมตร		
	จำนวน	ร้อยละ	จำนวน	ร้อยละ	จำนวน	ร้อยละ
(7) ความแออัดของชุมชน						
- ไม่มี	1	100.0	41			100.0
- มี	-	-	-			-
รวม	1	100.0	41			100.0
ระดับผลกระทบ						
- น้อย	-	-	-			-
- ปานกลาง	-	-	-			-
- มาก	-	-	-			-
รวม	-	-	-			-
(8) ปัญหาเสถียร						
- ไม่มี	1	100.0	41			100.0
- มี	-	-	-			-
รวม	1	100.0	41			100.0
ระดับผลกระทบ						
- น้อย	-	-	-			-
- ปานกลาง	-	-	-			-
- มาก	-	-	-			-
รวม	-	-	-			-
(9) ความไม่ปลอดภัยในชีวิตและอุบัติเหตุจากการก่อสร้าง						
- ไม่มี	1	100.0	41			100.0
- มี	-	-	-			-
รวม	1	100.0	41			100.0
ระดับผลกระทบ						
- น้อย	-	-	-			-
- ปานกลาง	-	-	-			-
- มาก	-	-	-			-
รวม	-	-	-			-

ตารางที่ 5 สรุปผลการสำรวจความคิดเห็นประชาชนระดับครัวเรือน ในระยะประชิดโครงการ และในระยะ 100 เมตร จากขอบเขตพื้นที่โครงการ โครงการ เอิร์น บาย แอลพี.เอ็น. (EARN BY LPN) บริษัท แอล.พี.เอ็น. ดีเวลลอปเม้นท์ จำกัด (มหาชน) (ต่อ)

หัวข้อที่สำรวจ	บ้าน/อาคารพักอาศัย ในระยะประชิดโครงการ			บ้าน/อาคารพักอาศัยในระยะ 100 เมตร		
	จำนวน	ร้อยละ	จำนวน	ร้อยละ	จำนวน	ร้อยละ
(10) การแบ่งส่วนของอาคาร/สิ่งอำนวยความสะดวก						
- ไม่มี	1	100.0	40			97.6
- มี	-	-	1			2.4
รวม	1	100.0	41			100.0
ระดับผลกระทบ						
- น้อย	-	-	-			-
- ปานกลาง	-	-	-			-
- มาก	-	-	1			100.0
รวม	-	-	1			100.0
(11) อื่นๆ						
- ไม่มี	1	100.0	40			97.6
- มี	-	-	1			2.4
รวม	1	100.0	41			100.0
ระดับผลกระทบ						
- น้อย	-	-	-			-
- ปานกลาง	-	-	-			-
- มาก	-	-	1			100.0
รวม	-	-	1			100.0
4.3.1 จากข้อที่แล้ว ท่านเคยร้องเรียนกับหน่วยงานที่เกี่ยวข้องหรือไม่						
- ไม่เคย	1	100.0	41			100.0
- เคย	-	-	-			-
รวม	1	100.0	41			100.0
4.3.2 จากข้อที่แล้ว หน่วยงานดังกล่าวได้จัดการปัญหาดังกล่าวหรือไม่ อย่างไร						
- ไม่จัดการ	-	-	-			-
- จัดการโดย	-	-	-			-
รวม	-	-	-			-
5. ความคิดเห็นหรือข้อเสนอแนะเพิ่มเติมเกี่ยวกับโครงการ						
- ไม่มี						
- ไม่มี						

ตารางที่ 6 สรุปผลการสำรวจความคิดเห็นประชาชนระดับครัวเรือน ในระยะ 100-500 เมตร  
และในระยะ 500-1,000 เมตร จากขอบเขตพื้นที่โครงการ โครงการ เอิร์น บาย แอล.พี.เอ็น.  
(EARN BY LPN) บริษัท แอล.พี.เอ็น. ดีเวลลอปเม้นท์ จำกัด (มหาชน)

หัวข้อที่สำรวจ	บ้าน/อาคารพักอาศัย ในระยะ 100-500 เมตร จากขอบเขตพื้นที่โครงการ		บ้าน/อาคารพักอาศัย ในระยะ 500-1,000 เมตร จากขอบเขตพื้นที่โครงการ	
	จำนวน	ร้อยละ	จำนวน	ร้อยละ
1. ข้อมูลทั่วไปของผู้ให้สัมภาษณ์				
1.1 เพศ				
- หญิง	147	54.0	30	46.9
- ชาย	125	46.0	34	53.1
รวม	272	100.0	64	100.0
1.2 ศาสนา				
- พุทธ	259	95.2	64	100.0
- อิสลาม	8	3.0	-	-
- คริสต์	5	1.8	-	-
- อื่นๆ	-	-	-	-
รวม	272	100.0	64	100.0
1.3 อายุ				
- 18-19 ปี	5	1.8	2	3.1
- 20-30 ปี	80	29.4	22	34.4
- 31-40 ปี	109	40.1	17	26.6
- 41-50 ปี	38	14.0	13	20.3
- 51-60 ปี	27	9.9	9	14.0
- 61-70 ปี	13	4.8	1	1.6
รวม	272	100.0	64	100.0
1.4 สถานภาพในครัวเรือนของผู้ให้สัมภาษณ์				
- หัวหน้าครัวเรือน	71	26.1	21	32.8
- คู่สมรส	64	23.5	16	25.0
- บิด/มารดาของเจ้าบ้าน	47	17.3	4	6.3
- บุตร/ธิดา	49	18.0	15	23.4
- ญาติ/ผู้อาศัย	41	15.1	8	12.5
- อื่น ๆ (ผู้ที่ได้รับมอบหมายให้ดูแลความ เรียบร้อยของบ้านพักอาศัย)	-	-	-	-
รวม	272	100.0	68	100.0

ตารางที่ 6 สรุปผลการสำรวจความคิดเห็นประชาชนระดับครัวเรือน ในระยะ 100-500 เมตร  
และในระยะ 500-1,000 เมตร จากขอบเขตพื้นที่โครงการ โครงการ เอิร์น บาย แอล.พี.เอ็น.  
(EARN BY LPN) บริษัท แอล.พี.เอ็น. ดีเวลลอปเม้นท์ จำกัด (มหาชน) (ต่อ)

หัวข้อที่สำรวจ	บ้าน/อาคารพักอาศัย ในระยะ 100-500 เมตร จากขอบเขตพื้นที่โครงการ		บ้าน/อาคารพักอาศัย ในระยะ 500-1,000 เมตร จากขอบเขตพื้นที่โครงการ	
	จำนวน	ร้อยละ	จำนวน	ร้อยละ
1.5 ระดับการศึกษา				
- ระดับประถมศึกษา	19	7.0	9	14.1
- ระดับมัธยมศึกษาตอนต้น	22	8.1	8	12.5
- ระดับมัธยมศึกษาตอนปลาย/ปวช.	73	26.8	25	39.1
- อนุเรียญ/ปวส.	50	18.4	6	9.4
- ระดับปริญญาตรี	102	37.5	16	25.0
- ระดับสูงกว่าปริญญาตรี	5	1.8	-	-
- อื่นๆ	1	0.4	-	-
รวม	272	100.0	64	100.0
1.6 จำนวนสมาชิกในครัวเรือน				
- ชาย	1.7	50.2	1.5	49.75
- หญิง	1.7	49.8	1.5	50.26
รวม	3.4	100.0	3.0	100.0
1.7 ภูมิลำเนาเดิม				
- เป็นคนในท้องถิ่น	174	64.0	38	59.4
- ย้ายมาจากภาค/จังหวัดอื่นๆ	98	36.0	26	40.6
รวม	272	100.0	64	100.0
1.7.1 ย้ายมาจาก				
- ภาคเหนือ	8	8.2	2	7.7
- ภาคกลาง	19	19.4	3	11.5
- ภาคตะวันออกเฉียงเหนือ	40	40.8	17	65.5
- ภาคตะวันตก	6	6.1	1	3.8
- ภาคใต้	8	8.2	2	7.7
- จังหวัดอื่นๆ ในภาคตะวันออก	17	17.3	1	3.8
รวม	98	100.0	26	100.0
1.7.2 สาเหตุที่ย้ายมา				
- ย้ายตามครอบครัว	12	12.2	4	15.4
- ย้ายมาประกอบอาชีพ	84	85.8	22	84.6
- ย้ายตามคำสั่งจัดของหน่วยงาน	2	2.0	-	-
- อื่นๆ	-	-	-	-
รวม	98	100.0	26	100.0

ตารางที่ 6 สรุปผลการสำรวจความคิดเห็นประชาชนระดับครัวเรือน ในระยะ 100-500 เมตร และในระยะ 500-1,000 เมตร จากขอบเขตพื้นที่โครงการ โครงการ เอิร์น บาย แอล.พี.เอ็น. (EARN BY LPN) บริษัท แอล.พี.เอ็น. ดีเวลลอปเม้นท์ จำกัด (มหาชน) (ต่อ)

หัวข้อที่สำรวจ	บ้าน/อาคารพักอาศัย ในระยะ 100-500 เมตร จากขอบเขตพื้นที่โครงการ		บ้าน/อาคารพักอาศัย ในระยะ 500-1,000 เมตร จากขอบเขตพื้นที่โครงการ	
	จำนวน	ร้อยละ	จำนวน	ร้อยละ
1.7.3 ระยะเวลาย้ายมาอาศัยอยู่ในพื้นที่				
- ไม่เกิน 5 ปี	33	33.7	8	30.8
- 5-10 ปี	48	49.0	9	34.6
- 10-15 ปี	9	9.1	4	15.4
- 15-20 ปี	3	3.1	4	15.4
- มากกว่า 20 ปี	5	5.1	1	3.8
รวม	98	100.0	26	100.0
1.8 คิดจะย้ายไปอยู่ที่อื่นหรือไม่				
- ย้าย	17	6.3	5	7.8
- ไม่ย้าย	210	77.2	53	82.8
- ไม่แน่ใจ	45	16.5	6	9.4
รวม	272	100.0	64	100.0
2. ข้อมูลด้านเศรษฐกิจของผู้ให้สัมภาษณ์				
2.1 อาชีพหลัก				
- ค้าขาย/ธุรกิจส่วนตัว	107	39.3	30	42.9
- รับจ้างทั่วไป	59	21.7	20	31.2
- รับราชการ/ลูกจ้างหน่วยงานราชการ	10	3.7	1	1.6
- พนักงาน/ลูกจ้างบริษัทเอกชน	76	27.9	10	15.6
- พนักงานรัฐวิสาหกิจ	11	4.1	2	3.1
- นักศึกษา แม่บ้าน ว่างาน	9	3.3	1	1.6
- อื่นๆ	-	-	-	-
รวม	272	100.0	64	100.0
2.2 อาชีพรอง/อาชีพเสริม				
- ค้าขาย/ธุรกิจส่วนตัว	22	8.1	30	42.9
- รับจ้างทั่วไป	29	10.7	20	31.2
- รับราชการ/ลูกจ้างหน่วยงานราชการ	-	-	1	1.6
- พนักงาน/ลูกจ้างบริษัทเอกชน	7	2.5	10	15.6
- พนักงานรัฐวิสาหกิจ	1	0.4	2	3.1
- อื่นๆ	-	-	1	1.6
- ไม่มีอาชีพเสริม	213	78.3	-	-
รวม	272	100.0	64	100.0

ตารางที่ 6 สรุปผลการสำรวจความคิดเห็นประชาชนระดับครัวเรือน ในระยะ 100-500 เมตร และในระยะ 500-1,000 เมตร จากขอบเขตพื้นที่โครงการ โครงการ เอิร์น บาย แอล.พี.เอ็น. (EARN BY LPN) บริษัท แอล.พี.เอ็น. ดีเวลลอปเม้นท์ จำกัด (มหาชน) (ต่อ)

หัวข้อที่สำรวจ	บ้าน/อาคารพักอาศัย ในระยะ 100-500 เมตร จากขอบเขตพื้นที่โครงการ		บ้าน/อาคารพักอาศัย ในระยะ 500-1,000 เมตร จากขอบเขตพื้นที่โครงการ	
	จำนวน	ร้อยละ	จำนวน	ร้อยละ
2.3 ปัญหาในการประกอบอาชีพ				
- ไม่มี	272	100.0	61	95.3
- มี	-	-	3	4.7
รวม	272	100.0	64	100.0
2.4 ความเพียงพอของรายได้				
- ไม่พอใช้	35	12.9	1	40.6
- พอใช้ไม่เหลือเก็บ	109	40.0	22	50.5
- พอใช้เหลือเก็บ	128	47.1	41	9.4
รวม	272	100.0	64	100.0
3. ข้อมูลด้านสาธารณสุข				
3.1 ในรอบ 1 ปี ที่ผ่านมามีไข้ในครอบครัว เคยเจ็บป่วยหรือไม่				
(1) โรคภูมิแพ้				
- ไม่มี	170	62.5	26	40.6
- เป็นบ้าง	96	35.3	13	50.5
- เป็นบ่อย	6	2.2	6	9.4
รวม	272	100.0	64	100.0
(2) โรคระบบทางเดินหายใจ				
- ไม่มี	220	80.9	45	70.3
- เป็นบ้าง	47	17.3	13	20.3
- เป็นบ่อย	5	1.8	6	9.4
รวม	272	100.0	64	100.0
(3) โรคผิวหนัง				
- ไม่มี	255	93.8	54	84.4
- เป็นบ้าง	15	5.5	10	15.6
- เป็นบ่อย	2	0.7	-	-
รวม	272	100.0	64	100.0
(4) โรคระบบทางเดินอาหาร				
- ไม่มี	254	93.4	60	93.8
- เป็นบ้าง	18	6.6	4	6.2
- เป็นบ่อย	-	-	-	-
รวม	272	100.0	64	100.0

ตารางที่ 6 สรุปผลการสำรวจความคิดเห็นประชาชนระดับครัวเรือน ในระยะ 100-500 เมตร และในระยะ 500-1,000 เมตร จากขอบเขตพื้นที่โครงการ โครงการ เอิร์น บาย แอล.พี.เอ็น. (EARN BY LPN) บริษัท แอล.พี.เอ็น. ดีเวลลอปเม้นท์ จำกัด (มหาชน) (ต่อ)

หัวข้อที่สำรวจ	บ้าน/อาคารพักอาศัย ในระยะ 100-500 เมตร จากขอบเขตพื้นที่โครงการ			บ้าน/อาคารพักอาศัย ในระยะ 500-1,000 เมตร จากขอบเขตพื้นที่โครงการ		
	จำนวน	ร้อยละ	จำนวน	ร้อยละ	จำนวน	ร้อยละ
(5) โรคเกี่ยวกับระบบกล้ามเนื้อและกระดูก						
- ไม่เป็น	252	92.6	63		98.4	
- เป็นบ้าง	18	6.7	1		1.6	
- เป็นบ่อย	2	0.7	-		-	
รวม	272	100.0	64		100.0	
(6) โรคเกี่ยวกับระบบไหลเวียนเลือด						
- ไม่เป็น	258	94.9	62		96.9	
- เป็นบ้าง	12	4.4	2		3.1	
- เป็นบ่อย	2	0.7	-		-	
รวม	272	100.0	64		100.0	
(7) โรคเกี่ยวกับ หู/ตา/ฟัน						
- ไม่เป็น	237	87.1	63		98.4	
- เป็นบ้าง	32	11.8	1		1.6	
- เป็นบ่อย	3	1.1	-		-	
รวม	272	100.0	64		100.0	
(8) ปวดหัว/เป็นไข้						
- ไม่เป็น	152	55.9	35		54.7	
- เป็นบ้าง	100	36.7	27		42.2	
- เป็นบ่อย	20	7.4	2		3.1	
รวม	272	100.0	64		100.0	
(9) อับติใจต่างๆ						
- ไม่เป็น	236	86.8	56		87.5	
- เป็นบ้าง	32	11.7	8		12.5	
- เป็นบ่อย	4	1.5	-		-	
รวม	272	100.0	64		100.0	
(10) อื่นๆ (เช่น โรคความดัน)						
- ไม่เป็น	272	100.0	64		100.0	
- เป็นบ้าง	-	-	-		-	
- เป็นบ่อย	-	-	-		-	
รวม	272	100.0	64		100.0	

ตารางที่ 6 สรุปผลการสำรวจความคิดเห็นประชาชนระดับครัวเรือน ในระยะ 100-500 เมตร และในระยะ 500-1,000 เมตร จากขอบเขตพื้นที่โครงการ โครงการ เอิร์น บาย แอล.พี.เอ็น. (EARN BY LPN) บริษัท แอล.พี.เอ็น. ดีเวลลอปเม้นท์ จำกัด (มหาชน) (ต่อ)

หัวข้อที่สำรวจ	บ้าน/อาคารพักอาศัย ในระยะ 100-500 เมตร จากขอบเขตพื้นที่โครงการ			บ้าน/อาคารพักอาศัย ในระยะ 500-1,000 เมตร จากขอบเขตพื้นที่โครงการ		
	จำนวน	ร้อยละ	จำนวน	ร้อยละ	จำนวน	ร้อยละ
3.2 เมื่อสืบป่วยท่านและสมาชิกในครัวเรือนไม่รับการรักษาหรือใช้บริการใด						
- บ่อยให้หายเอง	4	1.5			1	1.6
- ซืยยากเเอง	55	20.2			28	43.7
- ไปหาแพทย์แผนโบราณ	-	-			-	-
- ไปคลินิก	45	16.5			3	4.7
- ไปโรงพยาบาลรัฐบาล	147	54.0			29	45.3
- ไปโรงพยาบาลเอกชน	20	7.4			3	4.7
- ไปศูนย์บริการสาธารณสุข/โรงพยาบาลส่วนเสริมสุขภาพตำบล	1	0.4			-	-
- อื่นๆ	-	-			-	-
รวม	272	100.0			64	100.0
4. ความคิดเห็นของผู้ตอบแบบสอบถาม						
4.1 ท่านรู้จักโครงการเอิร์น บาย แอลพี.เอ็น. (EARN BY LPN) ระยะก่อสร้างหรือไม่						
- รู้จัก	104	38.2			43	67.2
- ไม่รู้จัก	168	61.8			21	32.8
รวม	272	100.0			64	100.0
4.2 ท่านรู้จักโครงการเอิร์น บาย แอลพี.เอ็น. (EARN BY LPN) ระยะก่อสร้าง จากที่ได้						
- ทราบเอง/เป็นคนในพื้นที่	52	50.0			32	74.4
- เจ้าหน้าที่โครงการ	-	-			-	-
- ผู้มาชุมชน	6	5.8			3	7.0
- สื่อประชาสัมพันธ์/ป้ายประกาศ	40	38.4			8	18.6
- ครอบครัว	6	5.8			-	-
- อื่นๆ	-	-			-	-
รวม	104	100.0			43	100.0

ตารางที่ 6 สรุปผลการสำรวจความคิดเห็นประชาชนระดับครัวเรือน ในระยะ 100-500 เมตร และในระยะ 500-1,000 เมตร จากขอบเขตพื้นที่โครงการ โครงการ เอิร์น บาย แอล.พี.เอ็น. (EARN BY LPN) บริษัท แอล.พี.เอ็น. ดีเวลลอปเม้นท์ จำกัด (มหาชน) (ต่อ)

หัวข้อที่สำรวจ	บ้าน/อาคารพักอาศัย ในระยะ 100-500 เมตร จากขอบเขตพื้นที่โครงการ		บ้าน/อาคารพักอาศัย ในระยะ 500-1,000 เมตร จากขอบเขตพื้นที่โครงการ		
	จำนวน	ร้อยละ	จำนวน	ร้อยละ	
4.3 ท่านเคยได้รับผลกระทบ/เหตุรำคาญ ด้านสิ่งแวดล้อมจากโครงการเอิร์น บาย แอล.พี. เอ็น. (EARN BY LPN) ระยะก่อสร้างหรือไม่ (1) การจราจรติดขัด/อุบัติเหตุจากการจราจร	- ไม่มี	102	98.1	100.0	
	- มี	2	1.9	-	
	รวม	104	100.0	43	100.0
	ระดับผลกระทบ				
- น้อย	1	50.0	-	-	
- ปานกลาง	1	50.0	-	-	
- มาก	-	-	-	-	
รวม	2	100.0	-	-	
(2) น้ำท่วมขัง	- ไม่มี	104	100.0	43	100.0
	- มี	-	-	-	-
	รวม	104	100.0	43	100.0
	ระดับผลกระทบ				
- น้อย	-	-	-	-	
- ปานกลาง	-	-	-	-	
- มาก	-	-	-	-	
รวม	-	-	-	-	
(3) ขยะมูลฝอย	- ไม่มี	101	97.1	43	100.0
	- มี	3	2.9	-	-
	รวม	104	100.0	43	100.0
	ระดับผลกระทบ				
- น้อย	2	66.7	-	-	
- ปานกลาง	1	33.3	-	-	
- มาก	-	-	-	-	
รวม	3	100.0	-	-	

ตารางที่ 6 สรุปผลการสำรวจความคิดเห็นประชาชนระดับครัวเรือน ในระยะ 100-500 เมตร และในระยะ 500-1,000 เมตร จากขอบเขตพื้นที่โครงการ โครงการ เอิร์น บาย แอล.พี.เอ็น. (EARN BY LPN) บริษัท แอล.พี.เอ็น. ดีเวลลอปเม้นท์ จำกัด (มหาชน) (ต่อ)

หัวข้อที่สำรวจ	บ้าน/อาคารพักอาศัย ในระยะ 100-500 เมตร จากขอบเขตพื้นที่โครงการ		บ้าน/อาคารพักอาศัย ในระยะ 500-1,000 เมตร จากขอบเขตพื้นที่โครงการ	
	จำนวน	ร้อยละ	จำนวน	ร้อยละ
(4) มลพิษทางอากาศ/ฝุ่นละออง	100	96.2	43	100.0
	4	3.8	-	-
	104	100.0	43	100.0
	ระดับผลกระทบ			
- น้อย	3	75.0	-	-
- ปานกลาง	1	25.0	-	-
- มาก	-	-	-	-
รวม	4	100.0	-	-
(5) เสียงดัง	103	99.0	43	100.0
	1	1.0	-	-
	104	100.0	43	100.0
	ระดับผลกระทบ			
- น้อย	1	100.0	-	-
- ปานกลาง	-	-	-	-
- มาก	-	-	-	-
รวม	1	100.0	-	-
(6) ความสั่นสะเทือน	104	100.0	43	100.0
	-	-	-	-
	104	100.0	43	100.0
	ระดับผลกระทบ			
- น้อย	-	-	-	-
- ปานกลาง	-	-	-	-
- มาก	-	-	-	-
รวม	-	-	-	-



ตารางที่ 6 สรุปผลการสำรวจความคิดเห็นประชาชนระดับครัวเรือน ในระยะ 100-500 เมตร และในระยะ 500-1,000 เมตร จากขอบเขตพื้นที่โครงการ โครงการ เอิร์น บาย แอล.พี.เอ็น. (EARN BY LPN) บริษัท แอล.พี.เอ็น. ดีเวลลอปเม้นท์ จำกัด (มหาชน) (ต่อ)

หัวข้อที่สำรวจ	บ้าน/อาคารพักอาศัย ในระยะ 100-500 เมตร จากขอบเขตพื้นที่โครงการ			บ้าน/อาคารพักอาศัย ในระยะ 500-1,000 เมตร จากขอบเขตพื้นที่โครงการ		
	จำนวน	ร้อยละ	จำนวน	ร้อยละ	จำนวน	ร้อยละ
(7) ความแออัดของชุมชน						
- ไม่มี	102	98.1	43			100.0
- มี	2	1.9	-			-
รวม	104	100.0	43			100.0
ระดับผลกระทบ						
- น้อย	1	50.0	-			-
- ปานกลาง	1	50.0	-			-
- มาก	-	-	-			-
รวม	2	100.0	-			-
(8) ปัญหาเสียงดัง						
- ไม่มี	101	97.1	43			100.0
- มี	3	2.9	-			-
รวม	104	100.0	43			100.0
ระดับผลกระทบ						
- น้อย	3	100.0	-			-
- ปานกลาง	-	-	-			-
- มาก	-	-	-			-
รวม	3	100.0	-			-
(9) ความไม่ปลอดภัยในชีวิตและอุบัติเหตุจาก การก่อสร้าง						
- ไม่มี	103	99.0	43			90.9
- มี	1	1.0	1			9.1
รวม	104	100.0	43			100.0
ระดับผลกระทบ						
- น้อย	1	100.0	1			100.0
- ปานกลาง	-	-	-			-
- มาก	-	-	-			-
รวม	1	100.0	1			100.0

ตารางที่ 6 สรุปผลการสำรวจความคิดเห็นประชาชนระดับครัวเรือน ในระยะ 100-500 เมตร และในระยะ 500-1,000 เมตร จากขอบเขตพื้นที่โครงการ โครงการ เอิร์น บาย แอล.พี.เอ็น. (EARN BY LPN) บริษัท แอล.พี.เอ็น. ดีเวลลอปเม้นท์ จำกัด (มหาชน) (ต่อ)

หัวข้อที่สำรวจ	บ้าน/อาคารพักอาศัย ในระยะ 100-500 เมตร จากขอบเขตพื้นที่โครงการ			บ้าน/อาคารพักอาศัย ในระยะ 500-1,000 เมตร จากขอบเขตพื้นที่โครงการ		
	จำนวน	ร้อยละ	จำนวน	ร้อยละ	จำนวน	ร้อยละ
(10) การบ่งชี้ของอาคาร/สัญญาณวิทยุ/ โทรทัศน์						
- ไม่มี	104	100.0	43			100.0
- มี	-	-	-			-
รวม	104	100.0	43			100.0
ระดับผลกระทบ						
- น้อย	-	-	-			-
- ปานกลาง	-	-	-			-
- มาก	-	-	-			-
รวม	-	-	-			-
(11) อื่นๆ						
- ไม่มี	104	100.0	43			100.0
- มี	-	-	-			-
รวม	104	100.0	43			100.0
ระดับผลกระทบ						
- น้อย	-	-	-			-
- ปานกลาง	-	-	-			-
- มาก	-	-	-			-
รวม	-	-	-			-
4.3.3 จากข้อที่แล้ว ท่านเคยร้องเรียนกับหน่วยงานที่ เกี่ยวข้องหรือไม่						
- ไม่เคย	104	100.0	43			100.0
- เคย	-	-	-			-
รวม	104	100.0	43			100.0
4.3.4 จากข้อที่แล้ว หน่วยงานดังกล่าวได้จัดการปัญหา ดังกล่าวหรือไม่ อย่างไร						
- ไม่จัดการ	-	-	-			-
- จัดการโดย	-	-	-			-
รวม	-	-	-			-
5. ความคิดเห็นหรือข้อเสนอแนะเพิ่มเติม เกี่ยวกับโครงการ						
				ไม่มี		ไม่มี

ตารางที่ 7 สรุปผลการสำรวจความคิดเห็นสถานประกอบการ ในระยะประชิดโครงการ  
และในระยะ 100 เมตร จากขอบเขตพื้นที่โครงการ โครงการ เอิร์น บาย แอล.พี.เอ็น.  
(EARN BY LPN) บริษัท แอล.พี.เอ็น. ดีเวลลอปเม้นท์ จำกัด (มหาชน)

หัวข้อที่สำรวจ	สถานประกอบการ ในระยะประชิดโครงการ			สถานประกอบการ ในระยะ 100 เมตร จากขอบเขตพื้นที่โครงการ		
	จำนวน	ร้อยละ	จำนวน	ร้อยละ	จำนวน	ร้อยละ
1. ความคิดเห็นของผู้ตอบแบบสอบถาม						
1.1 ท่านรู้จักที่ตั้งโครงการเอิร์น บาย แอลพี.เอ็น. (EARN BY LPN) ระยะก่อสร้างหรือไม่						
- รู้จัก	3	100.0	17	100.0		
- ไม่รู้จัก	-	-	-	-		
รวม	3	100.0	17	100.0		
1.2 ท่านรู้จักโครงการเอิร์น บาย แอลพี.เอ็น. (EARN BY LPN) ระยะก่อสร้างจากที่ได้						
- ทราบเอง/เป็นคนในพื้นที่	1	33.3	4	23.5		
- เจ้าหน้าที่โครงการ	-	-	2	11.8		
- ผู้บ้านชุมชน	-	-	-	-		
- สื่อประชาสัมพันธ์/ป้ายประกาศ	2	66.7	11	64.7		
- ครอบครัว	-	-	-	-		
- อื่นๆ	-	-	-	-		
รวม	3	100.0	17	100.0		
1.3 ท่านเคยได้รับผลกระทบ/เหตุรำคาญ ด้านสิ่งแวดล้อมจากโครงการเอิร์น บาย แอลพี. เอ็น. (EARN BY LPN) ระยะก่อสร้างหรือไม่						
(1) การจราจรติดขัด/อุบัติเหตุจากการจราจร						
- ไม่มี	3	100.0	17	100.0		
- มี	-	-	-	-		
รวม	3	100.0	17	100.0		
ระดับผลกระทบ						
- น้อย	-	-	-	-		
- ปานกลาง	-	-	-	-		
- มาก	-	-	-	-		
รวม	-	-	-	-		
(2) น้ำท่วมขัง						
- ไม่มี	3	100.0	17	100.0		
- มี	-	-	-	-		
รวม	3	100.0	17	100.0		
ระดับผลกระทบ						
- น้อย	-	-	-	-		
- ปานกลาง	-	-	-	-		
- มาก	-	-	-	-		
รวม	-	-	-	-		

ตารางที่ 7 สรุปผลการสำรวจความคิดเห็นสถานประกอบการ ในระยะประชิดโครงการ  
และในระยะ 100 เมตร จากขอบเขตพื้นที่โครงการ โครงการ เอิร์น บาย แอล.พี.เอ็น.  
(EARN BY LPN) บริษัท แอล.พี.เอ็น. ดีเวลลอปเม้นท์ จำกัด (มหาชน) (ต่อ)

หัวข้อที่สำรวจ	สถานประกอบการ ในระยะประชิดโครงการ			สถานประกอบการ ในระยะ 100 เมตร จากขอบเขตพื้นที่โครงการ		
	จำนวน	ร้อยละ	จำนวน	ร้อยละ	จำนวน	ร้อยละ
(3) ขยะมูลฝอย						
- ไม่มี	3	100.0	17	100.0		
- มี	-	-	-	-		
รวม	3	100.0	17	100.0		
ระดับผลกระทบ						
- น้อย	-	-	-	-		
- ปานกลาง	-	-	-	-		
- มาก	-	-	-	-		
รวม	-	-	-	-		
(4) มลพิษทางอากาศ/ฝุ่นละออง						
- ไม่มี	3	100.0	17	100.0		
- มี	-	-	-	-		
รวม	3	100.0	17	100.0		
ระดับผลกระทบ						
- น้อย	-	-	-	-		
- ปานกลาง	-	-	-	-		
- มาก	-	-	-	-		
รวม	-	-	-	-		
(5) เสียงดัง						
- ไม่มี	2	66.7	17	100.0		
- มี	1	33.3	-	-		
รวม	3	100.0	17	100.0		
ระดับผลกระทบ						
- น้อย	1	100.0	-	-		
- ปานกลาง	-	-	-	-		
- มาก	-	-	-	-		
รวม	1	100.0	-	-		

ตารางที่ 7 สรุปผลการสำรวจความคิดเห็นสถานประกอบการ ในระยะประชิดโครงการ  
และในระยะ 100 เมตร จากขอบเขตพื้นที่โครงการ โครงการ เอิร์น บาย แอล.พี.เอ็น.  
(EARN BY LPN) บริษัท แอล.พี.เอ็น. ดีเวลลอปเม้นท์ จำกัด (มหาชน) (ต่อ)

หัวข้อที่สำรวจ	สถานประกอบการ			สถานประกอบการ ในระยะ 100 เมตร		
	จำนวน	ร้อยละ	จำนวน	ร้อยละ	จำนวน	ร้อยละ
(6) ความพึงพอใจ	3	100.0	17	100.0	-	-
	- ไม่มี	-	-	-	-	-
	- มี	-	-	-	-	-
	รวม	3	100.0	17	100.0	-
ระดับผลกระทบ	-	-	-	-	-	-
	- น้อย	-	-	-	-	-
	- ปานกลาง	-	-	-	-	-
	- มาก	-	-	-	-	-
รวม	-	-	-	-	-	-
(7) ความแออัดของชุมชน	3	100.0	17	100.0	-	-
	- ไม่มี	-	-	-	-	-
	- มี	-	-	-	-	-
	รวม	3	100.0	17	100.0	-
ระดับผลกระทบ	-	-	-	-	-	-
	- น้อย	-	-	-	-	-
	- ปานกลาง	-	-	-	-	-
	- มาก	-	-	-	-	-
รวม	-	-	-	-	-	-
(8) ปัญหาเสถียร	3	100.0	17	100.0	-	-
	- ไม่มี	-	-	-	-	-
	- มี	-	-	-	-	-
	รวม	3	100.0	17	100.0	-
ระดับผลกระทบ	-	-	-	-	-	-
	- น้อย	-	-	-	-	-
	- ปานกลาง	-	-	-	-	-
	- มาก	-	-	-	-	-
รวม	-	-	-	-	-	-

ตารางที่ 7 สรุปผลการสำรวจความคิดเห็นสถานประกอบการ ในระยะประชิดโครงการ  
และในระยะ 100 เมตร จากขอบเขตพื้นที่โครงการ โครงการ เอิร์น บาย แอล.พี.เอ็น.  
(EARN BY LPN) บริษัท แอล.พี.เอ็น. ดีเวลลอปเม้นท์ จำกัด (มหาชน) (ต่อ)

หัวข้อที่สำรวจ	สถานประกอบการ			สถานประกอบการ ในระยะ 100 เมตร		
	จำนวน	ร้อยละ	จำนวน	ร้อยละ	จำนวน	ร้อยละ
(9) ความไม่สอดคล้องไม่ชัดและอุปสรรคจากการก่อสร้าง	3	100.0	17	100.0	-	-
	- ไม่มี	-	-	-	-	-
	- มี	-	-	-	-	-
	รวม	3	100.0	17	100.0	-
ระดับผลกระทบ	-	-	-	-	-	-
	- น้อย	-	-	-	-	-
	- ปานกลาง	-	-	-	-	-
	- มาก	-	-	-	-	-
รวม	-	-	-	-	-	-
(10) การแบ่งส่วนของการสำรวจด้วย/โทรศัพท์	3	100.0	17	100.0	-	-
	- ไม่มี	-	-	-	-	-
	- มี	-	-	-	-	-
	รวม	3	100.0	17	100.0	-
ระดับผลกระทบ	-	-	-	-	-	-
	- น้อย	-	-	-	-	-
	- ปานกลาง	-	-	-	-	-
	- มาก	-	-	-	-	-
รวม	-	-	-	-	-	-
(11) อื่นๆ	3	100.0	17	100.0	-	-
	- ไม่มี	-	-	-	-	-
	- มี	-	-	-	-	-
	รวม	3	100.0	17	100.0	-
ระดับผลกระทบ	-	-	-	-	-	-
	- น้อย	-	-	-	-	-
	- ปานกลาง	-	-	-	-	-
	- มาก	-	-	-	-	-
รวม	-	-	-	-	-	-

ตารางที่ 7 สรุปผลการสำรวจความคิดเห็นสถานประกอบการ ในระยะประชิดโครงการ  
และในระยะ 100 เมตร จากขอบเขตพื้นที่โครงการ เอิร์น บาย แอลพี.เอ็น.  
(EARN BY LPN) บริษัท แอล.พี.เอ็น. ดีเวลลอปเม้นท์ จำกัด (มหาชน) (ต่อ)

หัวข้อที่สำรวจ	สถานประกอบการ ในระยะประชิดโครงการ			สถานประกอบการ ในระยะ 100 เมตร จากขอบเขตพื้นที่โครงการ		
	จำนวน	ร้อยละ	จำนวน	ร้อยละ	จำนวน	ร้อยละ
1.2.1 จากข้อที่แล้ว ท่านเคยร้องเรียนกับหน่วยงานที่เกี่ยวข้องหรือไม่	3	100.0	17	100.0		
- ไม่เคย	-	-	-	-		
- เคย	3	100.0	17	100.0		
1.2.2 จากข้อที่แล้ว ท่านเคยแจ้งกล่าวได้จัดการปัญหาดังกล่าวหรือไม่ อย่างไร	-	-	-	-		
- ไม่จัดการ	-	-	-	-		
- จัดการโดย	-	-	-	-		
รวม	-	-	-	-		
2. ความคิดเห็นหรือข้อเสนอแนะเพิ่มเติมเกี่ยวกับโครงการ	ไม่มี			ไม่มี		

ตารางที่ 7 สรุปผลการสำรวจความคิดเห็นสถานประกอบการ ในระยะ 100-500 เมตร  
และในระยะ 500-1,000 เมตร จากขอบเขตพื้นที่โครงการ เอิร์น บาย แอลพี.เอ็น.  
(EARN BY LPN) บริษัท แอล.พี.เอ็น. ดีเวลลอปเม้นท์ จำกัด (มหาชน)

หัวข้อที่สำรวจ	สถานประกอบการ ในระยะ 100-500 เมตร จากขอบเขตพื้นที่โครงการ			สถานประกอบการ ในระยะ 500-1,000 เมตร จากขอบเขตพื้นที่โครงการ		
	จำนวน	ร้อยละ	จำนวน	ร้อยละ	จำนวน	ร้อยละ
1. ความคิดเห็นของผู้ตอบแบบสอบถาม						
1.1 ท่านรู้จักที่โครงการเอิร์น บาย แอล.พี.เอ็น. (EARN BY LPN) ระยะก่อสร้างหรือไม่						
- รู้จัก	-	-	2	66.7		
- ไม่รู้จัก	-	-	1	33.3		
รวม	-	-	3	100.0		
1.2 ท่านรู้จักโครงการเอิร์น บาย แอล.พี.เอ็น. (EARN BY LPN) ระยะก่อสร้างจากที่ใด						
- ทราบเองเป็นคนในในที่	-	-	2	100.0		
- เจ้าหน้าที่โครงการ	-	-	-	-		
- ผู้นำชุมชน	-	-	-	-		
- สื่อประชาสัมพันธ์ป้ายประกาศ	-	-	-	-		
- ครอบครัว	-	-	-	-		
- อื่นๆ	-	-	-	-		
รวม	-	-	2	100.0		
1.3 ท่านเคยได้รับผลกระทบ/เหตุรำคาญ						
ด้านสิ่งแวดล้อมจากโครงการเอิร์น บาย แอล.พี.เอ็น. (EARN BY LPN) ระยะก่อสร้างหรือไม่						
(1) การจราจรติดขัด/อุบัติเหตุจากการจราจร						
- ไม่มี	-	-	2	100.0		
- น้อย	-	-	-	-		
- ปานกลาง	-	-	-	-		
- มาก	-	-	-	-		
รวม	-	-	2	100.0		
(2) น้ำท่วมขัง						
- ไม่มี	-	-	2	100.0		
- น้อย	-	-	-	-		
- ปานกลาง	-	-	-	-		
- มาก	-	-	-	-		
รวม	-	-	2	100.0		

ตารางที่ 7 สรุปผลการสำรวจความคิดเห็นสถานประกอบการ ในระยะ 100-500 เมตร  
และในระยะ 500-1,000 เมตร จากขอบเขตพื้นที่โครงการ โครงการ เอิร์น บาย แอล.พี.เอ็น.  
(EARN BY LPN) บริษัท แอล.พี.เอ็น. ดีเวลลอปเม้นท์ จำกัด (มหาชน) (ต่อ)

หัวข้อที่สำรวจ	สถานประกอบการ ในระยะ 100-500 เมตร จากขอบเขตพื้นที่โครงการ			สถานประกอบการ ในระยะ 500-1,000 เมตร จากขอบเขตพื้นที่โครงการ		
	จำนวน	ร้อยละ		จำนวน	ร้อยละ	
(3) ขยะมูลฝอย						
- ไม่มี	-	-	2	100.0		
- น้อย	-	-	-	-	-	-
- ปานกลาง	-	-	-	-	-	-
- มาก	-	-	-	-	-	-
รวม	-	-	2	100.0		
(4) มลพิษทางอากาศ/ฝุ่นละออง						
- ไม่มี	-	-	2	100.0		
- น้อย	-	-	-	-	-	-
- ปานกลาง	-	-	-	-	-	-
- มาก	-	-	-	-	-	-
รวม	-	-	2	100.0		
(5) เสียงดัง						
- ไม่มี	-	-	2	100.0		
- น้อย	-	-	-	-	-	-
- ปานกลาง	-	-	-	-	-	-
- มาก	-	-	-	-	-	-
รวม	-	-	2	100.0		
(6) ความสั่นสะเทือน						
- ไม่มี	-	-	2	100.0		
- น้อย	-	-	-	-	-	-
- ปานกลาง	-	-	-	-	-	-
- มาก	-	-	-	-	-	-
รวม	-	-	2	100.0		
(7) ความแออัดของชุมชน						
- ไม่มี	-	-	2	100.0		
- น้อย	-	-	-	-	-	-
- ปานกลาง	-	-	-	-	-	-
- มาก	-	-	-	-	-	-
รวม	-	-	2	100.0		

ตารางที่ 7 สรุปผลการสำรวจความคิดเห็นสถานประกอบการ ในระยะ 100-500 เมตร  
และในระยะ 500-1,000 เมตร จากขอบเขตพื้นที่โครงการ โครงการ เอิร์น บาย แอล.พี.เอ็น.  
(EARN BY LPN) บริษัท แอล.พี.เอ็น. ดีเวลลอปเม้นท์ จำกัด (มหาชน) (ต่อ)

หัวข้อที่สำรวจ	สถานประกอบการ ในระยะ 100-500 เมตร จากขอบเขตพื้นที่โครงการ			สถานประกอบการ ในระยะ 500-1,000 เมตร จากขอบเขตพื้นที่โครงการ		
	จำนวน	ร้อยละ		จำนวน	ร้อยละ	
(8) ปัญหาเสถียร						
- ไม่มี	-	-	2	-	-	-
- น้อย	-	-	-	-	-	-
- ปานกลาง	-	-	-	-	-	-
- มาก	-	-	-	-	-	-
รวม	-	-	2	-	-	100.0
(9) ความไม่ปลอดภัยในชีวิตและอุบัติเหตุจากการก่อสร้าง						
- ไม่มี	-	-	2	100.0		
- น้อย	-	-	-	-	-	-
- ปานกลาง	-	-	-	-	-	-
- มาก	-	-	-	-	-	-
รวม	-	-	2	100.0		
(10) การบ่งแสง/ลมของอาคาร/สัญญาณวิทยุ/โทรทัศน์						
- ไม่มี	-	-	2	100.0		
- น้อย	-	-	-	-	-	-
- ปานกลาง	-	-	-	-	-	-
- มาก	-	-	-	-	-	-
รวม	-	-	2	100.0		
(11) อื่นๆ						
- ไม่มี	-	-	2	100.0		
- น้อย	-	-	-	-	-	-
- ปานกลาง	-	-	-	-	-	-
- มาก	-	-	-	-	-	-
รวม	-	-	2	100.0		

ตารางที่ 7 สรุปผลการสำรวจความคิดเห็นสถานประกอบการ ในระยะ 100-500 เมตร  
และในระยะ 500-1,000 เมตร จากขอบเขตพื้นที่โครงการ โครงการ เอิร์น บาย แอด.พี.เอ็น.  
(EARN BY LPN) บริษัท แอด.พี.เอ็น. ดีเวลลอปเม้นท์ จำกัด (มหาชน) (ต่อ)

หัวข้อที่สำรวจ	สถานประกอบการ ในระยะ 100-500 เมตร		สถานประกอบการ ในระยะ 500-1,000 เมตร	
	จำนวน	ร้อยละ	จำนวน	ร้อยละ
1.3.1 จากข้อที่แล้ว ท่านเคยร้องเรียนกับหน่วยงานที่เกี่ยวข้องหรือไม่				
- ไม่เคย	-	-	2	100.0
- เคย	-	-	-	-
รวม	-	-	2	100.0
1.3.2 จากข้อที่แล้ว หน่วยงานดังกล่าวได้จัดการปัญหาดังกล่าวหรือไม่ อย่างไร				
- ไม่จัดการ	-	-	-	-
- จัดการโดย	-	-	-	-
รวม	-	-	-	-
2. คิดเห็นหรือข้อเสนอแนะเพิ่มเติมเกี่ยวกับโครงการ		ไม่มี		ไม่มี

ตารางที่ 8 สรุปผลการสำรวจความคิดเห็นผู้นำชุมชน

หัวข้อที่สำรวจ	ผู้นำชุมชน ในระยะที่มี ไม่นเกิน 1 กิโลเมตร	
	จำนวน	ร้อยละ
ส่วนที่ 1 ข้อมูลทั่วไปของผู้ให้สัมภาษณ์		
1.1 เพศ		
- หญิง	-	-
- ชาย	5	100.0
รวม	5	100.0
1.2 ศาสนา		
- พุทธ	5	100.0
- อิสลาม	-	-
- คริสต์	-	-
- อื่นๆ	-	-
รวม	5	100.0
1.3 อายุ		
- 18-19 ปี	-	-
- 20-30 ปี	-	-
- 31-40 ปี	1	20.0
- 41-50 ปี	2	40.0
- 51-60 ปี	2	40.0
- 61-70 ปี	-	-
รวม	5	100.0
1.4 การศึกษาสูงสุด		
- ประถมศึกษา	-	-
- มัธยมศึกษาตอนต้น	-	-
- มัธยมศึกษาตอนปลาย/ปวช.	1	20.0
- ปวส./อนุปริญญา	4	80.0
-ปริญญาตรี	-	-
- สูงกว่าปริญญาตรี	-	-
- ไม่ได้เรียนหนังสือ	-	-
รวม	5	100.0
1.5 เคยดำรงตำแหน่งอื่นๆ ในชุมชนมาก่อนหรือไม่		
- ไม่เคย	3	60.0
- เคย	2	40.0
รวม	5	100.0
1.6 ภูมิถิ่นเดิมของท่าน		
- อยู่บ้านเกิด	5	100.0
- ย้ายมาจากอื่น	-	-
รวม	5	100.0

ตารางที่ 8 สรุปผลการสำรวจความคิดเห็นผู้นำชุมชน (ต่อ)

หัวข้อที่สำรวจ	ผู้นำชุมชน ในระยะแรก ไม่เกิน 1 กิโลเมตร	
	จำนวน	ร้อยละ
1.7 ระยะเวลาในการย้ายมาอยู่ในพื้นที่		
- น้อยกว่า 5 ปี	-	-
- 5 ปีขึ้นไป - ไม่เกิน 10 ปี	-	-
- 10 ปีขึ้นไป - ไม่เกิน 15 ปี	-	-
- 15 ปีขึ้นไป - ไม่เกิน 20 ปี	-	-
- 20 ปีขึ้นไป	-	-
รวม	-	-
ส่วนที่ 2. ข้อมูลเกี่ยวกับการพัฒนา		
2.1 ข้อมูลทั่วไปของชุมชน/หมู่บ้าน		
2.1.1 จำนวนครัวเรือนโดยประมาณ		
- 100-500 ครัวเรือน	-	-
- 500-1,000 ครัวเรือน	-	-
- 1,000-1,500 ครัวเรือน	-	-
- 1,500-2,000 ครัวเรือน	5	100.0
รวม	5	100.0
2.1.2 จำนวนประชากรโดยประมาณ		
- 100-500 คน	-	-
- 500-1,000 คน	1	20.0
- 1,000-1,500 คน	-	-
- 1,500-2,000 คน	4	80.0
รวม	5	100.0
2.1.3 ลักษณะประชากรที่อาศัยในตำบล		
- ประชากรทั้งหมดเกินกว่าประชากรแฝง	-	-
- ประชากรที่อาศัยเกินกว่าประชากรแฝง	3	60.0
- ประชากรที่อาศัยน้อยกว่าประชากรแฝง	2	40.0
รวม	5	100.0
2.1.4 ลักษณะที่อยู่อาศัยส่วนใหญ่ของชุมชน/หมู่บ้านของท่าน		
- บ้านเดี่ยว	-	-
- อาคารพาณิชย์/ตึกแถว	1	20.0
- ทาวน์เฮาส์	-	-
- แฟลต/อพาร์ทเมนท์/ห้องแถว	4	80.0
- คอนโดมิเนียม/ห้องชุด	-	-
- อื่นๆ	-	-
รวม	5	100.0

ตารางที่ 8 สรุปผลการสำรวจความคิดเห็นผู้นำชุมชน (ต่อ)

หัวข้อที่สำรวจ	ผู้นำชุมชน ในระยะแรก ไม่เกิน 1 กิโลเมตร	
	จำนวน	ร้อยละ
2.1.5 ภูมิลำเนาเดิมของประชาชนส่วนใหญ่ในพื้นที่		
- เป็นคนท้องถิ่น	5	100.0
- ย้ายมาจากจังหวัดอื่นๆ	-	-
รวม	5	100.0
2.2 ข้อมูลด้านสภาพเศรษฐกิจโดยทั่วไปของชุมชน/หมู่บ้าน		
2.2.1 อาชีพเสริมของประชาชนส่วนใหญ่ในชุมชน/หมู่บ้าน		
- รับราชการ/รัฐวิสาหกิจ	-	-
- พนักงานบริษัท/ลูกจ้าง/พนักงานโรงแรม	2	40.0
- รับจ้างทั่วไป	3	60.0
- ค้าขาย/ธุรกิจส่วนตัว	-	-
- พ่อแม่ช่วยบริการ	-	-
- เกษตรกรรม/เลี้ยงสัตว์	-	-
- อื่นๆ	-	-
รวม	5	100.0
2.2.2 อาชีพเสริมของประชาชนส่วนใหญ่ในชุมชน/หมู่บ้าน		
- ไม่มี	5	100.0
- มี	-	-
รวม	5	100.0
2.2.3 ประชาชนในชุมชนประสบปัญหาการประกอบอาชีพหรือไม่ อย่างไร		
- ไม่ประสบปัญหา	5	100.0
- ประสบปัญหา	-	-
รวม	5	100.0
2.2.4 ท่านคิดว่าค่าเงินบาทมีผลต่อการเปลี่ยนแปลงรายได้ของประชาชนในชุมชน/หมู่บ้านของท่านหรือไม่อย่างไร		
- มีผล	-	-
- ไม่มีผล	5	100.0
รวม	5	100.0
2.3 ข้อมูลด้านสภาพสังคมโดยทั่วไปของชุมชน / หมู่บ้าน		
2.3.1 ลักษณะของชุมชน		
- ชุมชนชนบท	-	-
- ชุมชนกึ่งเมือง	5	100.0
- ชุมชนเมือง	-	-
รวม	5	100.0



ตารางที่ 8 สรุปผลการสำรวจความคิดเห็นผู้นำชุมชน (ต่อ)

หัวข้อที่สำรวจ	ผู้นำชุมชน	
	จำนวน	ร้อยละ
2.3.2 ลักษณะการอยู่อาศัยของประชาชนส่วนใหญ่ในชุมชน/หมู่บ้านของท่าน		
- อยู่คนเดียว	-	-
- ครอบครัวเดี่ยว (พ่อแม่ลูก)	5	100.0
- ครอบครัวขยาย (อยู่รวมกันแบบญาติ)	-	-
- ครอบครัวที่อยู่รวมกันแบบไม่ใช่ญาติ	-	-
รวม	5	100.0
ส่วนที่ 3 ข้อมูลด้านสาธารณสุข		
3.1 เมื่อเจ็บป่วยส่วนใหญ่ประชาชนในชุมชน / หมู่บ้าน ไปรักษาหรือใช้บริการที่ใด		
- โรงพยาบาลของรัฐ/รพ.สต.	5	100.0
- โรงพยาบาลเอกชน/คลินิก	-	-
- ซื้อยามารักษาเอง	-	-
- อื่นๆ	-	-
รวม	5	100.0
3.2 ท่านคิดว่า การให้บริการสาธารณสุขจากสถานพยาบาลในพื้นที่ มีเพียงพอหรือไม่		
- เพียงพอ	5	100.0
- ไม่เพียงพอ	-	-
รวม	5	100.0
ส่วนที่ 4 ทัศนคติของผู้ตอบแบบสอบถามต่อการ		
4.1 ท่านรู้จักโครงการ เอิร์น บาย แอลพี.เอ็น. (EARN BY LPN) (ระยะก่อสร้าง) หรือไม่		
- รู้จัก	5	100.0
- ไม่รู้จัก	-	-
รวม	5	100.0
4.2 ท่านรู้จักโครงการ เอิร์น บาย แอลพี.เอ็น. (EARN BY LPN) (ระยะก่อสร้าง) จากที่ใด		
- ทราบเอง/เป็นคนในพื้นที่	1	20.0
- เจ้าหน้าที่โครงการ	4	80.0
- ผู้นำชุมชน	-	-
- สื่อประชาสัมพันธ์/ป้ายประกาศ	-	-
- ครอบครัว	-	-
- อื่นๆ	-	-
รวม	5	100.0

ตารางที่ 8 สรุปผลการสำรวจความคิดเห็นผู้นำชุมชน (ต่อ)

หัวข้อที่สำรวจ	ผู้นำชุมชน	
	จำนวน	ร้อยละ
4.3 ท่านเคยได้รับผลกระทบ/เหตุรำคาญด้าน สิ่งแวดล้อมจากโครงการ เอิร์น บาย แอลพี.เอ็น. (EARN BY LPN) (ระยะก่อสร้าง) หรือไม่		
1. การจราจรติดขัด/อุบัติเหตุจากการจราจร		
- ไม่มี	5	100.0
- น้อย	-	-
- ปานกลาง	-	-
- มาก	-	-
รวม	5	100.0
2. น้ำท่วมขัง		
- ไม่มี	5	100.0
- น้อย	-	-
- ปานกลาง	-	-
- มาก	-	-
รวม	5	100.0
3. ขยะมูลฝอย		
- ไม่มี	5	100.0
- น้อย	-	-
- ปานกลาง	-	-
- มาก	-	-
รวม	5	100.0
4. มลพิษทางอากาศ/ฝุ่นละออง		
- ไม่มี	5	100.0
- น้อย	-	-
- ปานกลาง	-	-
- มาก	-	-
รวม	5	100.0
5. เสียงดัง		
- ไม่มี	5	100.0
- น้อย	-	-
- ปานกลาง	-	-
- มาก	-	-
รวม	5	100.0

ตารางที่ 8 สรุปผลการสำรวจความคิดเห็นผู้นำชุมชน (ต่อ)

หัวข้อที่สำรวจ	ผู้นำชุมชน ในระยะที่ 1 ไม่เกิน 1 กิโลเมตร	
	จำนวน	ร้อยละ
6. ความสนใจเห็น		
- ไม่มี	5	100.0
- น้อย	-	-
- ปานกลาง	-	-
- มาก	-	-
รวม	5	100.0
7. ความแออัดของชุมชน		
- ไม่มี	5	100.0
- น้อย	-	-
- ปานกลาง	-	-
- มาก	-	-
รวม	5	100.0
8. ปัญหาเสถียร		
- ไม่มี	5	100.0
- น้อย	-	-
- ปานกลาง	-	-
- มาก	-	-
รวม	5	100.0
9. ความไม่ปลอดภัยในชีวิตและอุบัติเหตุจากการก่อสร้าง		
- ไม่มี	5	100.0
- น้อย	-	-
- ปานกลาง	-	-
- มาก	-	-
รวม	5	100.0
10. การแบ่งแสง/ลมอาคาร/สัญญาณวิทยุ/โทรทัศน์		
- ไม่มี	5	100.0
- น้อย	-	-
- ปานกลาง	-	-
- มาก	-	-
รวม	5	100.0
11. อื่นๆ		
- ไม่มี	5	100.0
- น้อย	-	-
- ปานกลาง	-	-
- มาก	-	-
รวม	5	100.0

ตารางที่ 8 สรุปผลการสำรวจความคิดเห็นผู้นำชุมชน (ต่อ)

หัวข้อที่สำรวจ	ผู้นำชุมชน ในระยะที่ 1 ไม่เกิน 1 กิโลเมตร	
	จำนวน	ร้อยละ
4.3.1 จากข้อที่แล้ว ท่านเคยร้องเรียนกับหน่วยงานที่เกี่ยวข้อง หรือไม่		
- ไม่เคย	5	100.0
- เคยไปร้องเรียน	-	-
รวม	5	100.0
4.3.2 จากข้อที่แล้ว หน่วยงานดังกล่าวได้จัดการแก้ไขปัญหาดังกล่าวหรือไม่		
อย่างไร		
- ไม่จัดการ	-	-
- จัดการ	-	-
รวม	5	100.0
4.4 ข้อเสนอแนะเพิ่มเติมโครงการ		
- ไม่มี	5	100.0
- มี	-	-
รวม	5	100.0



ตารางที่ 9 สรุปผลการสำรวจความคิดเห็นหน่วยงานราชการ (ต่อ)

หัวข้อที่สำรวจ	หน่วยงานราชการ		ร้อยละ
	จำนวน		
(9) ความไม่สอดคล้องกันชีวิตและทรัพย์สิน	1		100.0
- ไม่มี	-		-
- น้อย	-		-
- ปานกลาง	-		-
- มาก	-		-
รวม	1		100.0
(10) การบังคับส่ง/มอบอาคาร/สิ่งปลูกสร้าง/ทรัพย์สิน	1		100.0
- ไม่มี	-		-
- น้อย	-		-
- ปานกลาง	-		-
- มาก	-		-
รวม	1		100.0
(11) อื่นๆ	1		100.0
- ไม่มี	-		-
- น้อย	-		-
- ปานกลาง	-		-
- มาก	-		-
รวม	1		100.0
1.5.1 จากข้อที่แล้ว ท่านเคยร้องเรียนกับหน่วยงานที่เกี่ยวข้องหรือไม่	1		100.0
- ไม่เคย	-		-
- เคยไม่ร้องเรียนที่	-		-
รวม	1		100.0
1.5.2 จากข้อที่แล้ว หน่วยงานดังกล่าวได้จัดการแก้ไขปัญหาดังกล่าวหรือไม่	-		-
- ไม่จัดการ	-		-
- จัดการ	-		-
รวม	-		-
1.6 ท่านมีความเชื่อมั่นในกระบวนการจัดการด้านสิ่งแวดล้อมและมาตรการกำกับดูแลด้านสิ่งแวดล้อมของโครงการเอิร์น บาย แอล พี.เอ็น.(EARN BY LPN) (ระยะก่อสร้าง) หรือไม่	1		100.0
- เชื่อมั่น	-		-
- ค่อนข้างเชื่อมั่น	-		-
- เชื่อมั่นปานกลาง	-		-
- ค่อนข้างเชื่อมั่น	-		-
- ไม่เชื่อมั่น	-		-
- ไม่แสดงความคิดเห็น	-		-
รวม	1		100.0

ตารางที่ 9 สรุปผลการสำรวจความคิดเห็นหน่วยงานราชการ (ต่อ)

หัวข้อที่สำรวจ	หน่วยงานราชการ		ร้อยละ
	จำนวน		
1.7 ระดับความพึงพอใจในภาพรวมของโครงการเอิร์น บาย แอล พี.เอ็น. (EARN BY LPN) (ระยะก่อสร้าง) หรือไม่	1		100.0
- ดีมาก	-		-
- ดี	-		-
- ปานกลาง	-		-
- น้อย	-		-
- น้อยมาก	-		-
- ไม่แสดงความคิดเห็น	-		-
รวม	1		100.0
ส่วนที่ 2 ความคิดเห็นต่อการประชาสัมพันธ์และการมีส่วนร่วม			
2.1 ท่านมีความพึงพอใจในการดำเนินงานด้านสิ่งแวดล้อมของโครงการเอิร์น บาย แอล พี.เอ็น.(EARN BY LPN) (ระยะก่อสร้าง) มากน้อยเพียงใด	1		100.0
- ดีมาก	-		-
- ดี	-		-
- ปานกลาง	-		-
- น้อย	-		-
- น้อยมาก	-		-
- ไม่แสดงความคิดเห็น	-		-
รวม	1		100.0
2.2 ท่านมีความพึงพอใจในการสื่อสารและการประชาสัมพันธ์โครงการเอิร์น บาย แอล พี.เอ็น.(EARN BY LPN) (ระยะก่อสร้าง) มากน้อยเพียงใด	1		100.0
- ดีมาก	-		-
- ดี	-		-
- ปานกลาง	-		-
- น้อย	-		-
- น้อยมาก	-		-
- ไม่แสดงความคิดเห็น	-		-
รวม	1		100.0
ส่วนที่ 3 ข้อเสนอแนะเพิ่มเติมโครงการ			
ต้องการให้ควบคุมการก่อสร้างอย่างเคร่งครัด เพื่อให้เกิดผลดีต่อรอบรัศมีของผู้พักอาศัยข้างเคียง หรือหากทางโครงการได้รับการจัดสรรเงินอุดหนุน			
ราคาเกี่ยวกับการก่อสร้าง ขอให้ทางโครงการดำเนินการปรับปรุงแก้ไขทันที			

ตารางที่ 10 สรุปผลการสำรวจความคิดเห็นกลุ่มพื้นที่ขอนแก่น (ต่อ)

หัวข้อที่สำรวจ	พื้นที่ขอนแก่น	
	วัดมาบสามเกลียว	โรงพยาบาลส่งเสริมสุขภาพตำบลคอนหัวฝ่อ
2. ข้อมูลโครงการ และความคิดเห็นเกี่ยวกับการพัฒนาโครงการ		
- จากข้อที่แล้ว ท่านเคยร้องเรียนกับหน่วยงานที่เกี่ยวข้องหรือไม่	ไม่เคย	ไม่เคย
- จากข้อที่แล้ว หน่วยงานดังกล่าวได้จัดการแก้ไขปัญหาดังกล่าวหรือไม่ อย่างไร	-	-
- ท่านมีความเชื่อมั่นในระบบการจัดการด้านสิ่งแวดล้อมและมาตรการกำกับดูแลด้านสิ่งแวดล้อมของโครงการเอิร์น บาย แอลพี.เอ็น. (EARN BY LPN) (ระยะก่อสร้าง)หรือไม่	เชื่อมั่น	เชื่อมั่น
- ระดับความพึงพอใจในภาพรวมที่มีต่อโครงการ เอิร์น บาย แอลพี.เอ็น. (EARN BY LPN) (ระยะก่อสร้าง)	ดี	ดี
ข้อเสนอแนะเพิ่มเติม ต้องการให้ควบคุมการก่อสร้างอย่างเคร่งครัด เพื่อมิให้เกิดเหตุเดือดร้อนรำคาญแก่ผู้พักอาศัยข้างเคียง หรือหากทางโครงการได้รับการแจ้งเหตุเดือดร้อนรำคาญเกี่ยวกับก่อสร้าง ขอให้ทางโครงการดำเนินการปรับปรุงแก้ไขทันที		

ตารางที่ 10 สรุปผลการสำรวจความคิดเห็นกลุ่มพื้นที่ขอนแก่น

หัวข้อที่สำรวจ	พื้นที่ขอนแก่น	
	วัดมาบสามเกลียว	โรงพยาบาลส่งเสริมสุขภาพตำบลคอนหัวฝ่อ
1. ข้อมูลโครงการ และความคิดเห็นเกี่ยวกับการพัฒนาโครงการ		
- ท่านรู้จักโครงการ เอิร์น บาย แอล พี.เอ็น. (EARN BY LPN) (ระยะก่อสร้าง) หรือไม่	รู้จัก	รู้จัก
- ท่านรู้จักโครงการ เอิร์น บาย แอล พี.เอ็น. (EARN BY LPN) (ระยะก่อสร้าง) หรือไม่	รู้จักโดยเจ้าหน้าที่โครงการ	รู้จักโดยเจ้าหน้าที่โครงการ
- ท่านเคยได้รับผลกระทบหรือรำคาญด้านสิ่งแวดล้อมจากโครงการ เอิร์น บาย แอลพี.เอ็น. (EARN BY LPN) (ระยะก่อสร้าง) หรือไม่		
(1) การจราจรติดขัด	ได้รับผลกระทบน้อย	ได้รับผลกระทบน้อย
(2) น้ำท่วมขัง	ไม่ได้รับผลกระทบ	ไม่ได้รับผลกระทบ
(3) ขยะมูลฝอย	ไม่ได้รับผลกระทบ	ได้รับผลกระทบน้อย
(4) มลพิษทางอากาศ/ฝุ่นละออง	ไม่ได้รับผลกระทบ	ได้รับผลกระทบน้อย
(5) เสียงดัง	ได้รับผลกระทบน้อย	ไม่ได้รับผลกระทบ
(6) ความสั่นสะเทือน	ไม่ได้รับผลกระทบ	ไม่ได้รับผลกระทบ
(7) ความแออัดของชุมชน	ไม่ได้รับผลกระทบ	ไม่ได้รับผลกระทบ
(8) ปัญหาความปลอดภัย	ไม่ได้รับผลกระทบ	ไม่ได้รับผลกระทบ
(9) ความไม่ปลอดภัยในชีวิตและอุบัติเหตุจากการก่อสร้าง	ไม่ได้รับผลกระทบ	ไม่ได้รับผลกระทบ
(10) การบ่มแสง/ลมของอาคาร/สัญญาณวิทยุ/โทรทัศน์	ไม่ได้รับผลกระทบ	ไม่ได้รับผลกระทบ
(11) อื่นๆ	ไม่ได้รับผลกระทบ	ไม่ได้รับผลกระทบ

รูปแสดงการสำรวจความคิดเห็นประจำปี 2568

โครงการเสริม บาย แอล.พี.เอ็น. (EARN BY LPN) (ระยะก่อสร้าง)  
บริษัท แอล.พี.เอ็น. ดีเวลลอปเม้นท์ จำกัด (มหาชน)



รูปที่ 1 สํารวจบ้านพักอาศัยและสถานประกอบการระยะประชิดพื้นที่โครงการ

รูปแสดงการสำรวจความคิดเห็นประจำปี 2568

โครงการเสริม บาย แอล.พี.เอ็น. (EARN BY LPN) (ระยะก่อสร้าง)  
บริษัท แอล.พี.เอ็น. ดีเวลลอปเม้นท์ จำกัด (มหาชน)

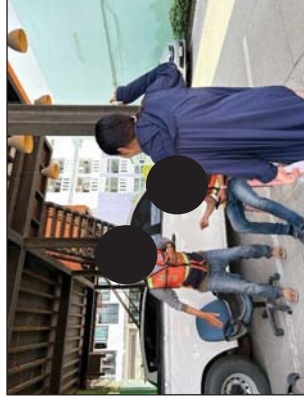

รูปที่ 2 สํารวจบ้านพักอาศัยและสถานประกอบการในระยะไม่เกิน 100 เมตร จากพื้นที่โครงการ



รูปแสดงการสำรวจความคิดเห็นประจำปี 2568

โครงการเสริม บาย แอล.พี.เอ็น. (EARN BY LPN) (ระยะก่อสร้าง)  
บริษัท แอล.พี.เอ็น. ดีเวลลอปเม้นท์ จำกัด (มหาชน)

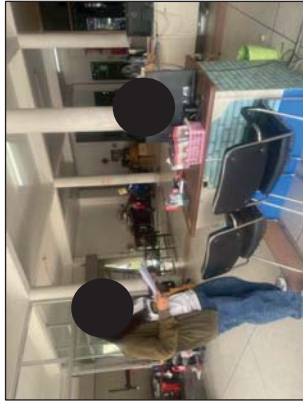
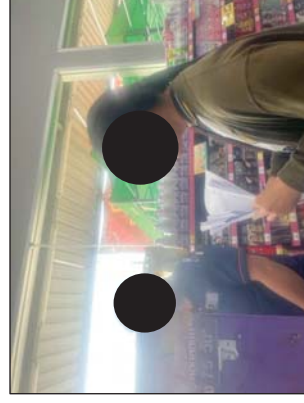

รูปที่ 3 การสำรวจบ้านพักอาศัยและสถานประกอบการในระยะ 100-500 เมตรจากพื้นที่โครงการ

รูปแสดงการสำรวจความคิดเห็นประจำปี 2568

โครงการเสริม บาย แอล.พี.เอ็น. (EARN BY LPN) (ระยะก่อสร้าง)  
บริษัท แอล.พี.เอ็น. ดีเวลลอปเม้นท์ จำกัด (มหาชน)



รูปที่ 4 การสำรวจบ้านพักอาศัยและสถานประกอบการในระยะ 500-1,000 เมตรจากพื้นที่โครงการ



รูปแสดงการสำรวจความคิดเห็นประจำปี 2568

โครงการเรียนรู้ บาย แอล.พี.เอ็น. (EARN BY LPN) (ระยะก่อสร้าง)  
บริษัท แอล.พี.เอ็น. ดีเวลลอปเม้นท์ จำกัด (มหาชน)



รูปที่ 5 สํารวจพื้นที่อ่อนไหว

รูปแสดงการสำรวจความคิดเห็นประจำปี 2567

โครงการเรียนรู้ บาย แอล.พี.เอ็น. (EARN BY LPN) (ระยะก่อสร้าง)  
บริษัท แอล.พี.เอ็น. ดีเวลลอปเม้นท์ จำกัด (มหาชน)

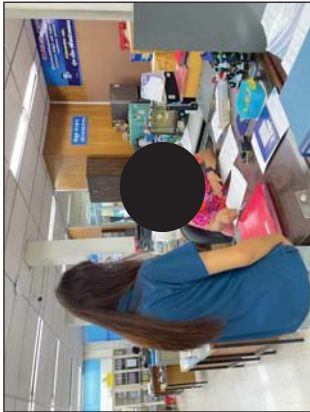
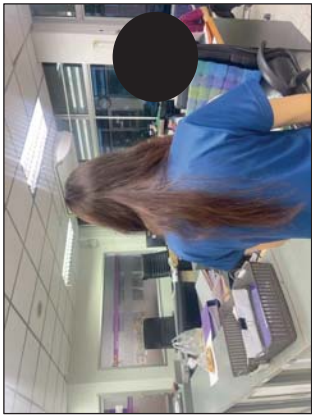

รูปที่ 6 สํารวจหน่วยงานราชการ

ภาคผนวกที่ 28

---

เอกสารประชาสัมพันธ์โครงการ

# EARN

BY LPN

EARN NICELY,  
SPEND WISELY  
AND YOU WILL  
LIVE HAPPILY.



# i - SHAPE BUILDING

เปิดรับแสงและลมธรรมชาติเข้าสู่พื้นที่อาคาร  
ด้วยรูปแบบอาคารรูปตัว I  
พร้อมพื้นที่สวนสีเขียวเชื่อมต่อระหว่างอาคาร



\*ข้อมูลและรูปภาพใช้ภายใต้สมมติฐาน  
บริษัทฯ ขอสงวนสิทธิ์ในการเปลี่ยนแปลงรายละเอียดตามที่ระบุไว้ โดยไม่ต้องแจ้งให้เจ้าของล่วงหน้า

# ข้อมูลโครงการ

ชื่อโครงการ

เอิร์ธ บาย แอล.พี.เอ็น.

เจ้าของโครงการ

บริษัท แอล.พี.เอ็น. ดีเวลลอปเม้นท์ จำกัด (มหาชน)

ที่ตั้งโครงการ

ใกล้นิคมอมตะ ซอยเรืองอร่าม ตำบลคอนหัวฟ่อ อำเภอเมือง จังหวัดชลบุรี

เนื้อที่โครงการ

ประมาณ 20 ไร่ 2 งาน 97.20 ตร.วา

ลักษณะโครงการ

ทาวเวอร์ A1 อาคารชุดพักอาศัยสูง 8 ชั้น จำนวน 1 อาคาร  
ทาวเวอร์ A2 อาคารชุดพักอาศัยสูง 8 ชั้น จำนวน 1 อาคาร  
ทาวเวอร์ B1 อาคารชุดพักอาศัยสูง 8 ชั้น จำนวน 1 อาคาร  
ทาวเวอร์ B2 อาคารชุดพักอาศัยสูง 8 ชั้น จำนวน 1 อาคาร  
ทาวเวอร์ C1 อาคารชุดพักอาศัยสูง 8 ชั้น จำนวน 1 อาคาร  
ทาวเวอร์ C2 อาคารชุดพักอาศัยสูง 8 ชั้น จำนวน 1 อาคาร  
ทาวเวอร์ D อาคารชุดพักอาศัยสูง 6 ชั้น พร้อมอาคารจอดรถและ  
ร้านค้า จำนวน 1 อาคาร

จำนวนห้องชุดรวม

1,796 ยูนิต และ ร้านค้า 14 ยูนิต

ขนาดห้องชุด

23.50 – 36.50 ตร.ม.

จำนวนที่จอดรถ

รถยนต์ 530 คัน รวมจอดซ้อนคัน

รถจักรยานยนต์ 404 คัน



\*ข้อมูลและรูปภาพเพื่อการโฆษณาเท่านั้น  
โปรดอ่านหนังสือโครงการเพื่อข้อมูลเพิ่มเติมและรายละเอียดต่างๆ โดยไม่ถือว่าแจ้งให้ทราบล่วงหน้า

# FACILITIES

พื้นที่ส่วนกลางขนาดใหญ่  
เติมเต็มทุกไลฟ์สไตล์แห่งการพักผ่อน



สระว่ายน้ำใหญ่ Half Olympic

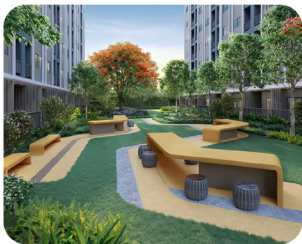

พื้นที่สวนทุกมุมมอง



พื้นที่ออกกำลังกาย Outdoor



Fitness ขนาดใหญ่พร้อม  
อุปกรณ์ครบครัน



Lobby พักผ่อนระหว่างอาคาร

\*ข้อมูลและรูปภาพเพื่อการโฆษณาเท่านั้น  
บริษัทจะมอบสิทธิในการใช้แบบแปลนและชื่อสถานที่อยู่จริง โดยไม่ต้องสร้างให้ตามแบบ









## GROUND FLOOR PLAN



- |                    |                     |
|--------------------|---------------------|
| 1. JOYFUL ENTRY    | 10. HAVEN FOYER     |
| 2. THE POST ROOM   | 11. ELEGANCE COURT  |
| 3. DELIGHT HUB     | 12. EXPERTISE COURT |
| 4. PACKAGE ZONE    | 13. ENERGETIC AREA  |
| 5. CHILL LOUNGE    | 14. BLUE GROUND     |
| 6. HOUSE HARMONY   | 15. ACTIVE HAVEN    |
| 7. RESTFUL CORNER  | 16. JOGGING JOY     |
| 8. KIDDIE SPLASH   | 17. ACTIVE POINT    |
| 9. AQUATIC KINGDOM | 18. EARN BARZAAR    |

โครงการ เอิร์น บาย เอส.พี.เอ็น. ผู้จัดที่เป็นอาคารชุด บริษัท เอส.พี.เอ็น.ดีเวลลอปเม้นท์ จำกัด (มหาชน) ตั้งอยู่เลขที่ 1168/109 อาคารสุขุมวิท ถนนวชิร 36 ถนนพระราม 4 แขวงทุ่งนพรัตน์ เขตสาทร กรุงเทพมหานคร 10120 การธนาคารผู้มีอำนาจลงนามนี้คือผู้แทนบริษัท เอิร์น บาย เอส.พี.เอ็น. สัญชาติไทย สัญชาติไทย และนางสาวดารณี นิลศิริพาณิชย์ กงสุขการนิคม 1,454,198,768.00 บาท (ทุนชำระแล้ว 1,454,198,768.00 บาท) ชื่ออาคารชุด เอิร์น บาย เอส.พี.เอ็น. โฉนดที่ดินเลขที่ 6085,6086 เลขที่ดิน 38,37 ตำบลคลองค้อฟอง อำเภอเมืองชลบุรี จังหวัดชลบุรี รวม 2 โฉนด พื้นที่โครงการตามโฉนดที่ดินของนายทุนนี้คือประมาณ 20 ไร่ 2 งาน 97.2 ตารางวา ปัจจุบันที่ดินนี้มีการผูกพันกับ ธนาคารกรุงไทย (บ.จ.ที่ 16 สิงหาคม 2567) ประกอบด้วย อาคารชุดพักอาศัยสูง 8 ชั้น 6 หลัง, อาคารชุดพักอาศัย, ฟาร์มโฮม, จอดรถยนต์สูง 6 ชั้น 1 หลัง และอาคารนิคมการค้าสูง 2 ชั้น 1 หลัง มีจำนวนห้องชุดพักอาศัย 1,796 ห้อง และห้องชุดพาณิชย์ (ร้านค้า) 14 ห้อง รวมจำนวนห้องชุดทั้งหมด 1,810 ห้อง ปัจจุบันอยู่ระหว่างการก่อสร้างกันดารว่าจะแล้วเสร็จนี้ภายใน 2569 หากก่อสร้างเสร็จนี้จะจดทะเบียนอาคารชุดต่อไป



## TOWER A1

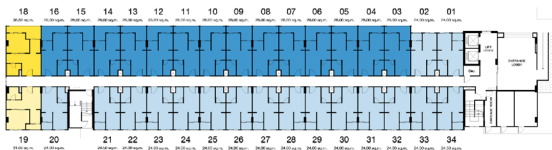

GROUND FLOOR PLAN TOWER A1

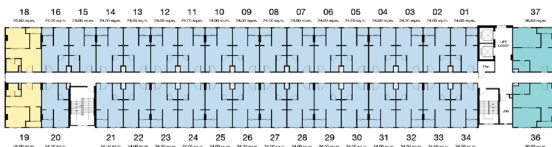

2<sup>ND</sup>-8<sup>TH</sup> FLOOR PLAN TOWER A1

## TOWER A2

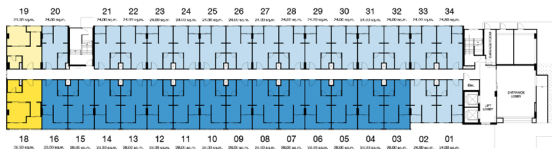

GROUND FLOOR PLAN TOWER A2

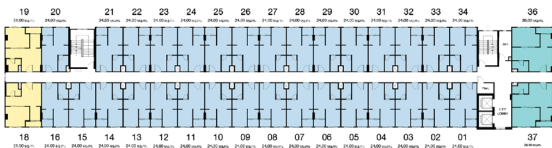

2<sup>ND</sup>-8<sup>TH</sup> FLOOR PLAN TOWER A2



- STUDIO 24.00-24.50 sq.m.
- STUDIO TERRACE 28.00 sq.m.
- 1 BEDROOM 31.00-31.50 sq.m.
- 1 BEDROOM TERRACE 36.5 sq.m.
- 1 BEDROOM PLUS 36.00-36.50 sq.m.

\*ข้อมูลรายละเอียดการพิจารณาพื้นที่  
หรือค่าเช่าจะรวมถึงการบริการและสิ่งอำนวยความสะดวกอื่น ๆ

## TOWER B1

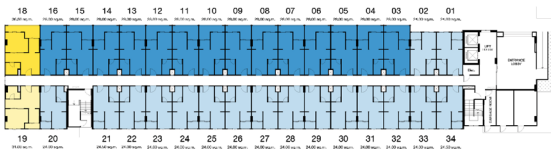

GROUND FLOOR PLAN TOWER B1

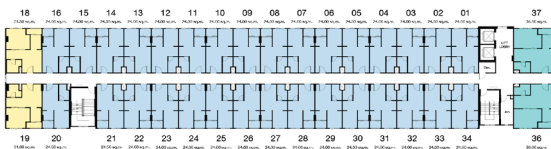

2<sup>ND</sup> - 8<sup>TH</sup> FLOOR PLAN TOWER B1

## TOWER B2

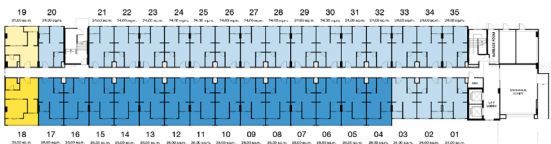

GROUND FLOOR PLAN TOWER B2

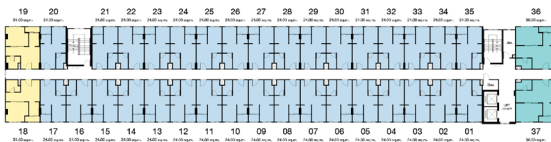

2<sup>ND</sup> - 8<sup>TH</sup> FLOOR PLAN TOWER B2



- STUDIO 24.00-24.50 sq.m.
- STUDIO TERRACE 28.00 sq.m.
- 1 BEDROOM 31.00-31.50 sq.m.
- 1 BEDROOM TERRACE 36.5 sq.m.
- 1 BEDROOM PLUS 36.00-36.50 sq.m.

\*ข้อมูลและรูปภาพเพื่อการโฆษณาเท่านั้น  
โปรดพิจารณาเงื่อนไขการบริการและรายละเอียดอื่น ๆ ที่อยู่ในโครงการก่อนตัดสินใจเช่า

## TOWER C1

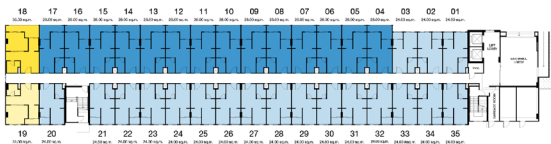

GROUND FLOOR PLAN TOWER C1

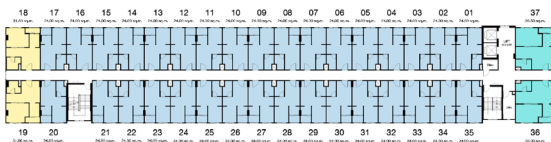

2<sup>ND</sup> - 8<sup>TH</sup> FLOOR PLAN TOWER C1

## TOWER C2

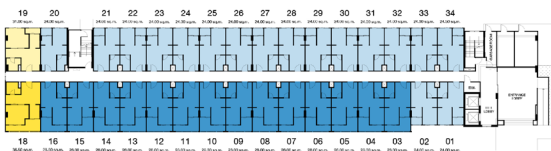

GROUND FLOOR PLAN TOWER C2

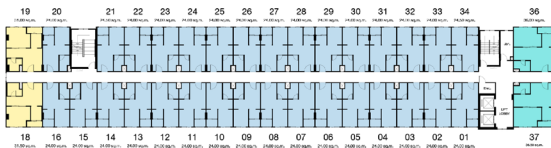

2<sup>ND</sup> - 8<sup>TH</sup> FLOOR PLAN TOWER C2



- STUDIO 24.00-24.50 sq.m.
- STUDIO TERRACE 28.00 sq.m.
- 1 BEDROOM 31.00-31.50 sq.m.
- 1 BEDROOM TERRACE 36.5 sq.m.
- 1 BEDROOM PLUS 36.00-36.50 sq.m

\*ข้อมูลรายละเอียดพื้นที่อาคารอยู่อาศัยส่วนที่ขึ้น  
ทะเบียนที่ดินในการขอรับโอนกรรมสิทธิ์ตามใบจองที่ดิน โดยพื้นที่ของส่วนที่ขึ้นทะเบียน



N

STUDIO 23.50 - 24.50 sq.m.  
1 BEDROOM 31.50 sq.m.

00

ข้อมูลและรูปภาพเพื่อการโฆษณาเท่านั้น  
ไม่สามารถแสดงลักษณะจริงตามรูปได้

## EARN



## STUDIO 24 SQ.M.



\*ข้อมูลและรูปภาพที่ปรากฏบนหน้าเว็บนี้เป็นภาพจำลองเท่านั้น  
 บริษัทฯ ขอสงวนสิทธิ์ในการเปลี่ยนแปลงรายละเอียดตามโครงการได้โดยไม่另行通知ล่วงหน้า





\*ข้อมูลและรูปภาพทั้งหมดอาจมีลักษณะแตกต่างกันไป  
 บริษัทฯ ขอสงวนสิทธิ์ในการเปลี่ยนแปลงรายละเอียดตามที่ระบุไว้ โดยไม่另行通知ท่านล่วงหน้า



**1 BEDROOM 31 SQ.M.**



\*ข้อมูลและรูปภาพเพื่อการโฆษณาเท่านั้น  
 บริษัทขอสงวนสิทธิ์ในการเปลี่ยนแปลงรายละเอียดตามใบปลิว โดยไม่另行通知ท่านล่วงหน้า



## 1 BEDROOM 36 SQ.M.



\*ข้อมูลและรูปภาพเพื่อการโฆษณาเท่านั้น  
บริษัทของสวนป่าฮิลส์ในอาคมมีในแบบและรายละเอียดตามรูปได้ โดยไม่ได้อะไรที่ตรงตามข้อความ

**EARN**

   **LPN CONNECT**  
(02) 689-6888 | [LPN.CO.TH](http://LPN.CO.TH)



ภาคผนวกที่ 29

---

หนังสือแจ้งประชาสัมพันธ์โครงการ

วันที่ 1 เมษายน พ.ศ. 2567

เรื่อง แจ้งแผนการก่อสร้างและรื้อถอนสำนักงานขายโครงการเอิร์น บาย แอล.พี.เอ็น. (EARN BY LPN) และประชาสัมพันธ์  
มาตรการป้องกันและแก้ไขผลกระทบสิ่งแวดล้อม และมาตรการติดตามตรวจสอบผลกระทบสิ่งแวดล้อมของโครงการ  
เรียน ท่านเจ้าของบ้าน/สถานประกอบการ/ผู้มีอำนาจแทน

สิ่งที่ส่งมาด้วย มาตรการป้องกันและแก้ไขผลกระทบสิ่งแวดล้อม และมาตรการติดตามตรวจสอบผลกระทบสิ่งแวดล้อม  
ของโครงการ เอิร์น บาย แอล.พี.เอ็น. (EARN BY LPN) ระยะก่อสร้างและรื้อถอนสำนักงานขาย

ตามที่ บริษัท แอล.พี.เอ็น.ดีเวลลอปเม้นท์ จำกัด (มหาชน) (“บริษัท”) ซึ่งดำเนินธุรกิจในการพัฒนา  
อสังหาริมทรัพย์ภายใต้แบรนด์ “ลุมพินี” มีความประสงค์จะพัฒนาโครงการ เอิร์น บาย แอล.พี.เอ็น. (EARN BY LPN) ตั้งอยู่ที่  
บริเวณซอยเรือร่อม ตำบลดอนหัวฬ่อ อำเภอเมืองชลบุรี จังหวัดชลบุรี ทั้งนี้โครงการตระหนักถึงผลกระทบจากการ  
ก่อสร้างและรื้อถอนสำนักงานขายของโครงการต่อทรัพย์สินของท่าน ทั้งสภาพอาคาร/สิ่งปลูกสร้าง หรือบ้านที่พังกาย  
ตลอดจนความเป็นอยู่ในชีวิตประจำวันของท่าน โดยระหว่างการก่อสร้างบริษัทฯ จะจัดเจ้าหน้าที่เข้าพบปะบ้านข้างเคียงอย่าง  
สม่ำเสมอและจะจัดทำประกันภัยในระยะก่อสร้างตามที่ได้รับไว้ในรายงานการประเมินผลกระทบสิ่งแวดล้อมของโครงการ

ในการนี้ บริษัทฯ ขอแจ้งแผนงานโครงการฯ ซึ่งมีแผนที่จะต้องดำเนินการก่อสร้างโครงการประมาณ  
กลางเดือนเมษายน 2567 และรื้อถอนสำนักงานขายประมาณเดือนพฤษภาคม 2568 บริษัทฯ ขอประชาสัมพันธ์มาตรการ  
ป้องกันและแก้ไขผลกระทบสิ่งแวดล้อม และมาตรการติดตามตรวจสอบผลกระทบสิ่งแวดล้อมของโครงการ ดังสิ่งที่ส่งมาด้วย  
นอกจากนี้บริษัทฯ จะดำเนินการเกี่ยวกับการบดบังแสงอาทิตย์ การเปลี่ยนแปลงของลม และการบดบังคลื่นสัญญาณวิทยุ  
โทรทัศน์ ให้เป็นไปตามมาตรการป้องกันและแก้ไขผลกระทบสิ่งแวดล้อม ดังสิ่งที่ส่งมาด้วย

จึงเรียนมาเพื่อโปรดพิจารณา

ขอแสดงความนับถือ



(นายวรพจน์ รัชตะปิติ)

ผู้รับมอบอำนาจ

บริษัท แอล.พี.เอ็น.ดีเวลลอปเม้นท์ จำกัด (มหาชน)

#### ช่องทางติดต่อโครงการ

- |                          |                            |                       |
|--------------------------|----------------------------|-----------------------|
| 1. นายวรพจน์ รัชตะปิติ   | ผู้จัดการฝ่ายบริหารโครงการ | โทรศัพท์ 087-599-1432 |
| 2. นายธีรเดช ลิ้มอรุณ    | ผู้จัดการโครงการ           | โทรศัพท์ 081-494-7177 |
| * 3. นายฐิตพล สุริยะมงคล | ผู้จัดการโครงการ           | โทรศัพท์ 083-049-6612 |

นอกจากนี้สามารถติดต่อโครงการฯ ผ่านช่องทางอื่นๆ ได้แก่

LINE OFFICIAL ID : @lpnconnect / Email : crm@lpn.cp.th

โทรศัพท์ : 02-689-6888

สแกนสิ่งที่ส่งมาด้วย  
เพื่อดูมาตรการฯ







ที่ LPN/PMD/036/2567

วันที่ 1 เมษายน พ.ศ. 2567

เรื่อง แจ้งแผนการก่อสร้างและรื้อถอนสำนักงานขายโครงการเอิร์น บาย แอล.พี.เอ็น. (EARN BY LPN) และประชาสัมพันธ์  
มาตรการป้องกันและแก้ไขผลกระทบสิ่งแวดล้อม และมาตรการติดตามตรวจสอบผลกระทบสิ่งแวดล้อมของโครงการ  
เรียน ท่านเจ้าของบ้าน/สถานประกอบการ/ผู้มีอำนาจแทน

สิ่งที่ส่งมาด้วย มาตรการป้องกันและแก้ไขผลกระทบสิ่งแวดล้อม และมาตรการติดตามตรวจสอบผลกระทบสิ่งแวดล้อม  
ของโครงการ เอิร์น บาย แอล.พี.เอ็น. (EARN BY LPN) ระยะก่อสร้างและรื้อถอนสำนักงานขาย

ตามที่ บริษัท แอล.พี.เอ็น.ดีเวลลอปเม้นท์ จำกัด (มหาชน) (“บริษัท”) ซึ่งดำเนินธุรกิจในการพัฒนา  
อสังหาริมทรัพย์ภายใต้แบรนด์ “ลุมพินี” มีความประสงค์จะพัฒนาโครงการ เอิร์น บาย แอล.พี.เอ็น. (EARN BY LPN) ตั้งอยู่ที่  
บริเวณซอยเรืองอร่าม ตำบลดอนหัวฬ่อ อำเภอเมืองชลบุรี จังหวัดชลบุรี ทั้งนี้โครงการตระหนักถึงผลกระทบจากการ  
ก่อสร้างและรื้อถอนสำนักงานขายของโครงการต่อทรัพย์สินของท่าน ทั้งสภาพอาคาร/สิ่งปลูกสร้าง หรือบ้านที่พังกาอาศัย  
ตลอดจนความเป็นอยู่ในชีวิตประจำวันของท่าน โดยระหว่างการก่อสร้างบริษัทจะจัดเจ้าหน้าที่เข้าพบปะบ้านข้างเคียงอย่าง  
สม่ำเสมอและจะจัดทำประกันภัยในระยะก่อสร้างตามที่ระบุไว้ในรายงานการประเมินผลกระทบสิ่งแวดล้อมของโครงการ

ในการนี้ บริษัทฯ ขอแจ้งแผนงานโครงการฯ ซึ่งมีแผนที่จะต้องดำเนินการก่อสร้างโครงการประมาณ  
กลางเดือนเมษายน 2567 และรื้อถอนสำนักงานขายประมาณเดือนพฤษภาคม 2568 บริษัทฯ ขอประชาสัมพันธ์มาตรการ  
ป้องกันและแก้ไขผลกระทบสิ่งแวดล้อม และมาตรการติดตามตรวจสอบผลกระทบสิ่งแวดล้อมของโครงการ ดังสิ่งที่ส่งมาด้วย  
นอกจากนี้บริษัทฯ จะดำเนินการเกี่ยวกับการบดบังแสงอาทิตย์ การเปลี่ยนแปลงของลม และการบดบังคลื่นสัญญาณวิทยุ  
โทรทัศน์ ให้เป็นไปตามมาตรการป้องกันและแก้ไขผลกระทบสิ่งแวดล้อม ดังสิ่งที่ส่งมาด้วย

จึงเรียนมาเพื่อโปรดพิจารณา

ขอแสดงความนับถือ

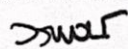

(นายวรพจน์ รัชตะปิติ)

ผู้รับมอบอำนาจ

บริษัท แอล.พี.เอ็น.ดีเวลลอปเม้นท์ จำกัด (มหาชน)

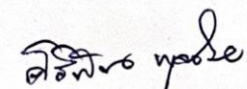
  
(ผู้รับมอบอำนาจ)

#### ช่องทางติดต่อโครงการ

- |                        |                            |                       |
|------------------------|----------------------------|-----------------------|
| 1. นายวรพจน์ รัชตะปิติ | ผู้จัดการฝ่ายบริหารโครงการ | โทรศัพท์ 087-599-1432 |
| 2. นายธีรเดช ลิ้มอรุณ  | ผู้จัดการโครงการ           | โทรศัพท์ 081-494-7177 |
| 3. นายฐิตพล สุริยะมงคล | ผู้จัดการโครงการ           | โทรศัพท์ 083-049-6612 |

นอกจากนี้สามารถติดต่อโครงการฯ ผ่านช่องทางอื่นๆ ได้แก่

LINE OFFICIAL ID : @lpnconnect / Email : crm@lpn.cp.th

โทรศัพท์ : 02-689-6888

สแกนสิ่งที่ส่งมาด้วย  
เพื่อดูมาตรการฯ







ที่ LPN/PMD/036/2567

วันที่ 1 เมษายน พ.ศ. 2567

เรื่อง แจ้งแผนการก่อสร้างและรื้อถอนสำนักงานขายโครงการเอิร์น บาย แอล.พี.เอ็น. (EARN BY LPN) และประชาสัมพันธ์  
มาตรการป้องกันและแก้ไขผลกระทบสิ่งแวดล้อม และมาตรการติดตามตรวจสอบผลกระทบสิ่งแวดล้อมของโครงการ  
เรียน ท่านเจ้าของบ้าน/สถานประกอบการ/ผู้มีอำนาจแทน

สิ่งที่ส่งมาด้วย มาตรการป้องกันและแก้ไขผลกระทบสิ่งแวดล้อม และมาตรการติดตามตรวจสอบผลกระทบสิ่งแวดล้อมของโครงการ เอิร์น บาย แอล.พี.เอ็น. (EARN BY LPN) ระยะก่อสร้างและรื้อถอนสำนักงานขาย

ตามที่ บริษัท แอล.พี.เอ็น.ดีเวลลอปเม้นท์ จำกัด (มหาชน) (“บริษัท”) ซึ่งดำเนินธุรกิจในการพัฒนาอสังหาริมทรัพย์ภายใต้แบรนด์ “ลุมพินี” มีความประสงค์จะพัฒนาโครงการ เอิร์น บาย แอล.พี.เอ็น. (EARN BY LPN) ตั้งอยู่ที่บริเวณซอยเรืองอร่าม ตำบลดอนห้วยพ่อ อำเภอเมืองชลบุรี จังหวัดชลบุรี ทั้งนี้โครงการตระหนักเรื่องผลกระทบจากการก่อสร้างและรื้อถอนสำนักงานขายของโครงการต่อทรัพย์สินของท่าน ทั้งสภาพอาคาร/สิ่งปลูกสร้าง หรือบ้านที่พักอาศัย ตลอดจนความเป็นอยู่ในชีวิตประจำวันของท่าน โดยระหว่างการก่อสร้างบริษัทจะจัดเจ้าหน้าที่เข้าพบปะบ้านข้างเคียงอย่างสม่ำเสมอและจะจัดทำประกันภัยในระยะก่อสร้างตามที่ระบุไว้ในรายงานการประเมินผลกระทบสิ่งแวดล้อมของโครงการ

ในการนี้ บริษัทฯ ขอแจ้งแผนงานโครงการฯ ซึ่งมีแผนที่จะต้องดำเนินการก่อสร้างโครงการประมาณกลางเดือนเมษายน 2567 และรื้อถอนสำนักงานขายประมาณเดือนพฤษภาคม 2568 บริษัทฯ ขอประชาสัมพันธ์มาตรการป้องกันและแก้ไขผลกระทบสิ่งแวดล้อม และมาตรการติดตามตรวจสอบผลกระทบสิ่งแวดล้อมของโครงการ ดังสิ่งที่ส่งมาด้วย นอกจากนี้บริษัทฯ จะดำเนินการเกี่ยวกับการบดบังแสงอาทิตย์ การเปลี่ยนแปลงของลม และการบดบังคลื่นสัญญาณวิทยุโทรทัศน์ ให้เป็นไปตามมาตรการป้องกันและแก้ไขผลกระทบสิ่งแวดล้อม ดังสิ่งที่ส่งมาด้วย

จึงเรียนมาเพื่อโปรดพิจารณา

ขอแสดงความนับถือ

(นายวรพจน์ รัชตะปิติ)

ผู้รับมอบอำนาจ

บริษัท แอล.พี.เอ็น.ดีเวลลอปเม้นท์ จำกัด (มหาชน)

วิชัยนาถ แฉวใหญ่

#### ช่องทางติดต่อโครงการ

- |                        |                            |                       |
|------------------------|----------------------------|-----------------------|
| 1. นายวรพจน์ รัชตะปิติ | ผู้จัดการฝ่ายบริหารโครงการ | โทรศัพท์ 087-599-1432 |
| 2. นายธีรเดช ลิ้มอรุณ  | ผู้จัดการโครงการ           | โทรศัพท์ 081-494-7177 |
| 3. นายฐิตพล สุริยะมงคล | ผู้จัดการโครงการ           | โทรศัพท์ 083-049-6612 |

นอกจากนี้สามารถติดต่อโครงการฯ ผ่านช่องทางอื่นๆ ได้แก่

LINE OFFICIAL ID : @lpnconnect / Email : crm@lpn.cp.th

โทรศัพท์ : 02-689-6888

สแกนสิ่งที่ส่งมาด้วย  
เพื่อดูมาตรการฯ



ภาคผนวกที่ 30

---

เกณฑ์การคัดเลือกบริษัทผู้รับเหมา

## เกณฑ์การคัดเลือกผู้รับเหมาช่วง

### 1. ประสบการณ์และความเชี่ยวชาญ:

- ตรวจสอบประวัติการทำงานและผลงานที่ผ่านมาของผู้รับเหมาช่วง โดยเฉพาะในโครงการที่คล้ายคลึงกับโครงการของเรา
- พิจารณาความเชี่ยวชาญเฉพาะทางของผู้รับเหมาช่วงในแต่ละด้านของงาน เช่น งานโครงสร้าง งานระบบไฟฟ้า งานประปา ฯลฯ

### 2. ความน่าเชื่อถือและความมั่นคงทางการเงิน:

- ตรวจสอบใบอนุญาตและเอกสารรับรองต่างๆ ที่เกี่ยวข้อง เพื่อให้มั่นใจว่าผู้รับเหมาช่วงมีคุณสมบัติและได้รับการรับรองตามกฎหมาย
- ประเมินความมั่นคงทางการเงินของผู้รับเหมาช่วง เพื่อให้แน่ใจว่าพวกเขาสามารถบริหารจัดการและดำเนินงานได้ตามงบประมาณที่กำหนด

### 3. คุณภาพของงานและมาตรฐาน:

- ตรวจสอบคุณภาพของงานที่ผ่านมาของผู้รับเหมาช่วง โดยอาจขอให้พวกเขาพาไปดูผลงานจริง
- พิจารณามาตรฐานการทำงานและความปลอดภัยของผู้รับเหมาช่วง

### 4. การสื่อสารและการประสานงาน:

- ประเมินความสามารถในการสื่อสารและการประสานงานของผู้รับเหมาช่วง เพื่อให้การทำงานร่วมกันเป็นไปอย่างราบรื่น
- ตรวจสอบความสามารถในการจัดการและแก้ไขปัญหาต่างๆ ที่อาจเกิดขึ้นระหว่างการทำงาน

### 5. ราคาและข้อเสนอ:

- เปรียบเทียบราคาและข้อเสนอจากผู้รับเหมาช่วงหลายราย เพื่อให้ได้ราคาที่เหมาะสมและคุ้มค่า
- พิจารณาข้อเสนอและเงื่อนไขต่างๆ ที่เกี่ยวข้องกับการทำงานอย่างละเอียด

#### **6. การรับประกันและบริการหลังการขาย:**

- ตรวจสอบเงื่อนไขการรับประกันผลงานของผู้รับเหมาช่วง เพื่อให้มั่นใจว่างานที่จะได้รับการดูแลหลังการขาย
- พิจารณาการบริการหลังการขายและการแก้ไขปัญหาต่างๆ ที่อาจเกิดขึ้นหลังจากเสร็จสิ้นโครงการ

#### **7. ความพร้อมและการบริหารจัดการ:**

- ตรวจสอบความพร้อมของทีมงานและเครื่องมืออุปกรณ์ของผู้รับเหมาช่วง
- ประเมินความสามารถในการบริหารจัดการโครงการของผู้รับเหมาช่วงเพื่อให้งานเป็นไปตามแผน



#### **8. การปฏิบัติตามข้อกำหนดและกฎหมาย:**

- ตรวจสอบว่าผู้รับเหมาช่วงมีการปฏิบัติตามข้อกำหนดด้านความปลอดภัยและกฎหมายที่เกี่ยวข้อง

ภาคผนวกที่ 31

---

แผนความปลอดภัยโครงการ

 			แผนงานความปลอดภัย ฯ โครงการ																ผู้จัดทำ				ผู้ตรวจสอบ				ผู้อนุมัติ			
ลำดับ	แผนงานและกิจกรรม	ผู้รับผิดชอบ	กรกฎาคม				สิงหาคม				กันยายน				ตุลาคม				พฤศจิกายน				ธันวาคม							
			1	2	3	4	1	2	3	4	1	2	3	4	1	2	3	4	1	2	3	4	1	2	3	4				
	<u>1.งานฝึกอบรมคนงาน</u>																													
1	อบรมก่อนเข้างาน	จป.																												
2	อบรมประจำสัปดาห์	จป.																												
3	อบรมการปฐมพยาบาล	จป.																												
4	อบรมการใช้ถังดับเพลิง	จป.																												
5	อบรมสารเคมีหกรั่วไหล	จป.																												
6	อบรมMSDS ให้กับพนักงาน	จป.																												
7	การยกเคลื่อนย้ายอย่างปลอดภัยฯ	จป.																												
	<u>2.การควบคุมตรวจสอบ และปรับปรุง</u>																													
8	การสำรวจโดยคณะกรรมการ คปอ.	คปอ.																												
9	การกำหนดกฎระเบียบ และมาตรการ	คปอ.																												
	เพื่อความปลอดภัยฯ																													
10	ปรับปรุง และเพิ่มเติมเครื่องหมาย	จป.																												
	ความปลอดภัยฯ																													
11	เสนอแนะและปรับปรุงสภาพแวดล้อม	จป.																												
	(เสียง , แสง , ความร้อน , สารเคมี )																													
12	เสนอเพิ่มเติมอุปกรณ์ป้องกันภัยฯ	จป.																												
ผู้บันทึกความก้าวหน้าของแผนงาน (จป.)																														
ผู้ตรวจสอบการดำเนินงานจริง (วิศวกรโครงการ)																														

หมายเหตุ



แผนงาน





การดำเนินการจริง

ผู้บันทึก

\_\_\_\_\_

ผู้ตรวจสอบ

\_\_\_\_\_

<div></div>						แผนงานความปลอดภัย ฯ โครงการ																															
						ผู้จัดทำ																ผู้ตรวจสอบ				ผู้อนุมัติ											
ลำดับ	แผนงานและกิจกรรม	ผู้รับผิดชอบ	กรกฎาคม				สิงหาคม				กันยายน				ตุลาคม				พฤศจิกายน				ธันวาคม														
			1	2	3	4	1	2	3	4	1	2	3	4	1	2	3	4	1	2	3	4	1	2	3	4											
	3.กิจกรรมส่งเสริมความปลอดภัยฯ																																				
13	ข่าวสารความปลอดภัยฯ	จป.																																			
14	คู่มือความปลอดภัยฯ	คปอ.																																			
	4.งานประจำ																																				
15	การตรวจความปลอดภัยฯ	จป.																																			
16	การวิเคราะห์งานความปลอดภัยฯ	จป.																																			
17	การรายงานอุบัติเหตุ	จป.																																			
18	การตรวจสอบถึงดับเพลิง	จป.																																			
19	การปฏิบัติตามกฎหมายความปลอดภัยฯ	จป.																																			
	(เอกสารรายงานราชการ)																																				
ผู้บันทึกความก้าวหน้าของแผนงาน (จป)																																					
ผู้ตรวจสอบการดำเนินงานจริง (วิศวกรโครงการ)																																					

หมายเหตุ



แผนงาน



การดำเนินการจริง

ผู้บันทึก

\_\_\_\_\_

ผู้ตรวจสอบ

\_\_\_\_\_